



การใช้ที่ดินเพื่อการเกษตรของประเทศไทย

ปี 2544

LANDUSE IN THE AGRICULTURE OF THAILAND

2001

OAE.LIB



000008999

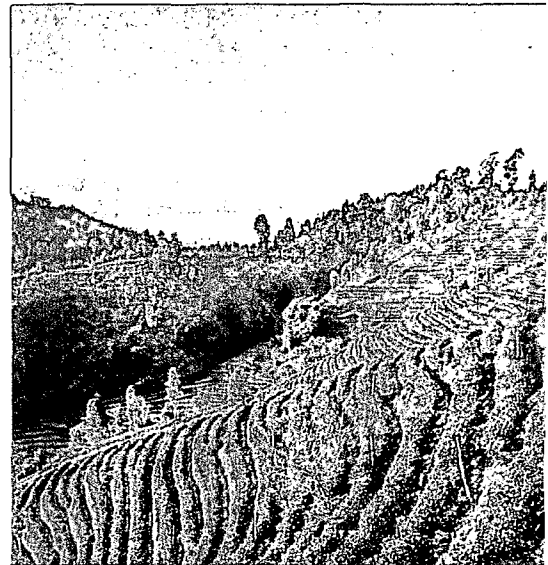
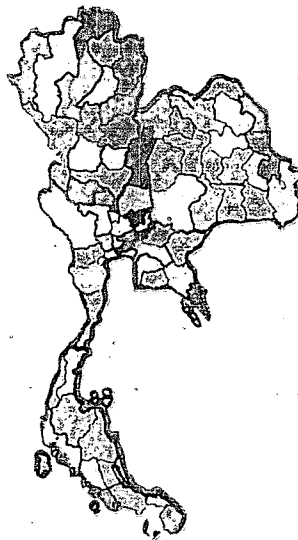
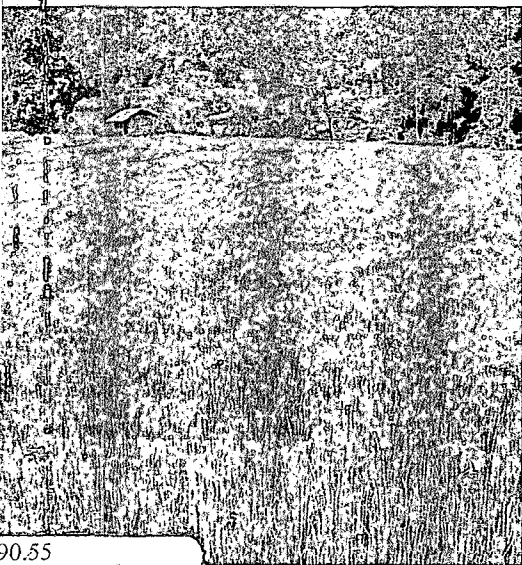

สำนักงานเศรษฐกิจการเกษตร
กระทรวงเกษตรและสหกรณ์
เอกสารสถิติการเกษตร เลขที่ 419
กันยายน 2547

OFFICE OF AGRICULTURAL ECONOMICS
MINISTRY OF AGRICULTURE AND COOPERATIVES
AGRICULTURAL STATISTICS NO. 419
SEPTEMBER 2004

คำนำ

การจัดทำสารสนเทศการเกษตร เป็นภารกิจหลักที่สำคัญอย่างหนึ่งของสำนักงานเศรษฐกิจการเกษตร ที่ต้องดำเนินการตามพระราชบัญญัติเศรษฐกิจการเกษตร โดยสำนักงานเศรษฐกิจการเกษตรเขตเป็นผู้รับผิดชอบงานสำรวจข้อมูลภาคสนาม ศูนย์สารสนเทศการเกษตรเป็นผู้รับผิดชอบงานวิชาการ และจัดทำข้อมูลที่สามารถใช้ได้ให้เป็นสารสนเทศตามหลักวิชาการ ง่ายต่อความเข้าใจ สะดวกต่อการนำไปใช้

รายงานการใช้ที่ดินเพื่อการเกษตรของประเทศไทย ปี 2544 เป็นเอกสารที่ศูนย์สารสนเทศการเกษตรจัดพิมพ์ขึ้น โดยใช้ข้อมูลที่ได้จากการสำรวจของสำนักงานเศรษฐกิจการเกษตรเขต ซึ่งศูนย์สารสนเทศการเกษตรทำการวิเคราะห์ข้อมูลและได้จัดทำเป็น เอกสารการใช้ที่ดินเพื่อการเกษตรปี 2544 โดยได้รวบรวมข้อมูลเกี่ยวกับการใช้ที่ดินเพื่อการเกษตรตั้งแต่ ปี 2529 จนถึง ปี 2544 ไว้ในเอกสารนี้ด้วย

ศูนย์สารสนเทศการเกษตร สำนักงานเศรษฐกิจการเกษตร ขอขอบคุณเกษตรกรตัวอย่างทุกท่าน ที่ได้ให้ความร่วมมือในการเก็บรวบรวมข้อมูลเป็นอย่างดี และหวังว่าเอกสารเล่มนี้คงเป็นประโยชน์แก่บุคคลและหน่วยงานที่ใช้ข้อมูลทั้งภาครัฐและเอกชน ศูนย์สารสนเทศการเกษตรพร้อมรับฟังข้อคิดเห็นและข้อเสนอแนะจากทุกท่าน เพื่อนำมาใช้ในการปรับปรุง การผลิตสารสนเทศให้เกิดประโยชน์ ยิ่งขึ้นต่อไป

ศูนย์สารสนเทศการเกษตร

สำนักงานเศรษฐกิจการเกษตร

โทร.0-2940-6640 โทรสาร 0-2940-6417

E-mail : cai-info4@oae.go.th

กันยายน 2547

สารบัญตาราง

หน้า

สรุปการใช้ที่ดินเพื่อการเกษตรของประเทศไทย ปี 2544

ตารางที่ 1	การใช้ที่ดินเพื่อการเกษตร รายภาค ปี 2544	5
ตารางที่ 2	การใช้ที่ดินเพื่อการเกษตร รายจังหวัด ปี 2544	6
ตารางที่ 3	การใช้ที่ดินเพื่อการเกษตร รายภาค ปี 2543	10
ตารางที่ 4	การใช้ที่ดินเพื่อการเกษตร รายจังหวัด ปี 2543	11
ตารางที่ 5	การใช้ที่ดินเพื่อการเกษตร รายภาค ปี 2542	15
ตารางที่ 6	การใช้ที่ดินเพื่อการเกษตร รายจังหวัด ปี 2542	16
ตารางที่ 7	เปรียบเทียบเนื้อที่ถือครองเพื่อการเกษตร รายภาค ปี 2540 – 2544	22
ตารางที่ 8	เปรียบเทียบเนื้อที่ถือครองเพื่อการเกษตร รายจังหวัด ปี 2540 – 2544	23
ตารางที่ 9	เปรียบเทียบเนื้อที่ป่าไม้ รายภาค ปี 2540 – 2544	28
ตารางที่ 10	เปรียบเทียบเนื้อที่ป่าไม้ รายจังหวัด ปี 2540 – 2544	29
ตารางที่ 11	เนื้อที่ป่าชายเลน รายภาค ปี 2540 – 2544	37
ตารางที่ 12	เนื้อที่ป่าชายเลน รายจังหวัด ปี 2540 – 2544	38
ตารางที่ 13	เปรียบเทียบร้อยละของเนื้อที่เพื่อการเกษตรต่อเนื้อที่ทั้งหมด จำนวนครัวเรือนเกษตรต่อ ครัวเรือนทั้งหมด และเนื้อที่เฉลี่ยต่อ ครัวเรือนเกษตร รายภาค ปี 2540 – 2544	40
ตารางที่ 14	การใช้ที่ดินเพื่อการเกษตร ระดับประเทศ ปี 2529 – 2544	42
ตารางที่ 15	การใช้ที่ดินเพื่อการเกษตร ภาคเหนือ ปี 2529 – 2544	43
ตารางที่ 16	การใช้ที่ดินเพื่อการเกษตร ภาคตะวันออกเฉียงเหนือ ปี 2529 – 2544	44
ตารางที่ 17	การใช้ที่ดินเพื่อการเกษตร ภาคกลาง ปี 2529 – 2544	45
ตารางที่ 18	การใช้ที่ดินเพื่อการเกษตร ภาคใต้ ปี 2529 – 2544	46
ตารางที่ 19	การใช้ที่ดินเพื่อการเกษตร รายจังหวัด ปี 2529 – 2544	52

ภาคผนวก

1. ระเบียบวิธีการใช้ในการสำรวจ	79
2. คำนิยาม	80

สารบัญภาพ

	หน้า
ภาพที่ 1 เปรียบเทียบเนื้อที่ถือครองเพื่อการเกษตรและเนื้อที่ป่าไม้ ระดับประเทศและ รายภาค ปี 2540 – 2544	20
ภาพที่ 2 เนื้อที่ทั้งหมดของประเทศไทย จำแนกเป็นเนื้อที่ถือครองเพื่อการเกษตร เนื้อที่ป่าไม้ เนื้อที่ไม่ได้จำแนก ปี 2532	34
ภาพที่ 3 เนื้อที่ทั้งหมดของประเทศไทย จำแนกเป็นเนื้อที่ถือครองเพื่อการเกษตร เนื้อที่ป่าไม้ เนื้อที่ไม่ได้จำแนก ปี 2542	34
ภาพที่ 4 เนื้อที่ทั้งหมดของประเทศไทย จำแนกเป็นเนื้อที่ถือครองเพื่อการเกษตร เนื้อที่ป่าไม้ เนื้อที่ไม่ได้จำแนก ปี 2533	35
ภาพที่ 5 เนื้อที่ทั้งหมดของประเทศไทย จำแนกเป็นเนื้อที่ถือครองเพื่อการเกษตร เนื้อที่ป่าไม้ เนื้อที่ไม่ได้จำแนก ปี 2543	35
ภาพที่ 6 เนื้อที่ทั้งหมดของประเทศไทย จำแนกเป็นเนื้อที่ถือครองเพื่อการเกษตร เนื้อที่ป่าไม้ เนื้อที่ไม่ได้จำแนก ปี 2534	36
ภาพที่ 7 เนื้อที่ทั้งหมดของประเทศไทย จำแนกเป็นเนื้อที่ถือครองเพื่อการเกษตร เนื้อที่ป่าไม้ เนื้อที่ไม่ได้จำแนก ปี 2544	36
ภาพที่ 8 การใช้ที่ดินเพื่อการเกษตรของประเทศไทย ปี 2532	47
ภาพที่ 9 การใช้ที่ดินเพื่อการเกษตรของประเทศไทย ปี 2542	47
ภาพที่ 10 การใช้ที่ดินเพื่อการเกษตรของประเทศไทย ปี 2533	48
ภาพที่ 11 การใช้ที่ดินเพื่อการเกษตรของประเทศไทย ปี 2543	48
ภาพที่ 12 การใช้ที่ดินเพื่อการเกษตรของประเทศไทย ปี 2534	49
ภาพที่ 13 การใช้ที่ดินเพื่อการเกษตรของประเทศไทย ปี 2544	49
ภาพที่ 14 การใช้ที่ดินเพื่อการเกษตรระดับประเทศและรายภาค ปี 2535 - 2544	50

การใช้ที่ดินเพื่อการเกษตรของประเทศไทย ปี 2544

ประเทศไทยมีเนื้อที่ทั้งหมดประมาณ 320.70 ล้านไร่ ในปี 2544 มีเนื้อที่ป่าไม้ประมาณ 100.64 ล้านไร่ หรือ คิดเป็นร้อยละ 31.38 เนื้อที่ถือครองเพื่อการเกษตรประมาณ 131.06 ล้านไร่ หรือ คิดเป็นร้อยละ 40.87 และเนื้อที่ไม่ได้จำแนก ประมาณ 89.00 ล้านไร่ หรือคิดเป็นร้อยละ 27.75 ของเนื้อที่ทั้งหมดของประเทศ และมีครัวเรือนเกษตรประมาณ 5.70 ล้านครัวเรือน (ตารางที่ 1)

การจำแนกเนื้อที่ถือครองเพื่อการเกษตรตามลักษณะการใช้ประโยชน์ในปี 2544 สามารถจำแนกเนื้อที่ถือครองเพื่อการเกษตรจำนวนประมาณ 131.06 ล้านไร่ มีการใช้ประโยชน์ในด้านต่าง ๆ ดังนี้

ที่อยู่อาศัย ประมาณ 3.63 ล้านไร่ หรือคิดเป็นร้อยละ 2.77 ของเนื้อที่ถือครองเพื่อการเกษตรทั้งหมด

ที่นา ประมาณ 65.22 ล้านไร่ หรือคิดเป็นร้อยละ 49.76 ของเนื้อที่ถือครองเพื่อการเกษตรทั้งหมด

ที่พืชไร่ ประมาณ 28.24 ล้านไร่ หรือคิดเป็นร้อยละ 21.55 ของเนื้อที่ถือครองเพื่อการเกษตรทั้งหมด

ที่ไม้ผลและไม่ยืนต้น ประมาณ 26.58 ล้านไร่หรือคิดเป็นร้อยละ 20.28 ของเนื้อที่ถือครองเพื่อการเกษตรทั้งหมด

ที่สวนผักและไม้ดอก ประมาณ 1.15 ล้านไร่ หรือ คิดเป็นร้อยละ 0.88 ของเนื้อที่ถือครองเพื่อการเกษตรทั้งหมด

ที่ทุ่งหญ้าเลี้ยงสัตว์ ประมาณ 0.89 ล้านไร่ หรือคิดเป็นร้อยละ 0.68 ของเนื้อที่ถือครองเพื่อการเกษตรทั้งหมด

ที่รกร้าง ประมาณ 2.75 ล้านไร่ หรือคิดเป็นร้อยละ 2.10 ของเนื้อที่ถือครองเพื่อการเกษตรทั้งหมด

ที่อื่น ๆ ได้แก่ เนื้อที่ถือครองที่อยู่นอกเหนือจากเนื้อที่ถือครองที่กล่าวมาแล้วข้างต้น ได้แก่ สระน้ำ คูน้ำ บ่อปลา บ่อกัก ทางน้ำ ถนน ทางเดินที่ถาวร ฯลฯ มีเนื้อที่ประมาณ 2.60 ล้านไร่ หรือคิดเป็นร้อยละ 1.98 ของเนื้อที่ถือครองเพื่อการเกษตรทั้งหมด

เมื่อพิจารณาเนื้อที่ถือครองเพื่อการเกษตรเป็นรายภาค จะเห็นได้ว่า ภาคเหนือมีเนื้อที่ถือครองเพื่อการเกษตรประมาณ 27.98 ล้านไร่ หรือประมาณร้อยละ 21.35 ของเนื้อที่ถือครองเพื่อการเกษตรทั้งหมด ภาคตะวันออกเฉียงเหนือมีเนื้อที่ถือครองเพื่อการเกษตรประมาณ 58.00 ล้านไร่ หรือประมาณร้อยละ 44.25 ภาคกลางมีเนื้อที่ถือครองเพื่อการเกษตรประมาณ 25.89 ล้านไร่ หรือประมาณร้อยละ 19.76 และภาคใต้มีเนื้อที่ถือครองเพื่อการเกษตรประมาณ 19.19 ล้านไร่ หรือประมาณร้อยละ 14.64 ของเนื้อที่ถือครองเพื่อการเกษตรทั้งหมดของประเทศ

ลักษณะการใช้ประโยชน์เนื้อที่ถือครองเพื่อการเกษตร แบ่งออกเป็นประเภทต่าง ๆ ได้ดังนี้

ที่อยู่อาศัย มีเนื้อที่ประมาณ 3.63 ล้านไร่ หรือคิดเป็นร้อยละ 2.77 ของเนื้อที่ถือครองเพื่อการเกษตรทั้งหมด ภาคตะวันออกเฉียงเหนือ มีเนื้อที่ประมาณ 1.40 ล้านไร่ หรือร้อยละ 1.07 รองลงมา ได้แก่ภาคเหนือ เนื้อที่ประมาณ 0.94 ล้านไร่ หรือร้อยละ 0.72 สำหรับภาคกลางและภาคใต้ เนื้อที่ประมาณ 0.76 และ 0.53 ล้านไร่ หรือประมาณร้อยละ 0.58 และ 0.40 ตามลำดับ

ที่นา มีเนื้อที่ประมาณ 65.22 ล้านไร่ หรือคิดเป็นร้อยละ 49.76 ของเนื้อที่ถือครองเพื่อการเกษตร เมื่อพิจารณาตามระดับภาค ภาคตะวันออกเฉียงเหนือ มีเนื้อที่นามากเป็นอันดับหนึ่งประมาณ 37.93 ล้านไร่ หรือประมาณร้อยละ 28.94 รองลงมาได้แก่ภาคเหนือ มีเนื้อที่ประมาณ 14.03 ล้านไร่ หรือประมาณร้อยละ 10.70 สำหรับภาคกลาง มีเนื้อที่ประมาณ 10.31 ล้านไร่ หรือประมาณ ร้อยละ 7.87 และภาคใต้ มีเนื้อที่ประมาณ 2.95 ล้านไร่ หรือประมาณร้อยละ 2.25

ที่พืชไร่ มีเนื้อที่ประมาณ 28.24 ล้านไร่ หรือคิดเป็นร้อยละ 21.55 ของเนื้อที่ถือครองเพื่อการเกษตร พบว่าภาคตะวันออกเฉียงเหนือ มีเนื้อที่พืชไร่ประมาณ 11.56 ล้านไร่ หรือประมาณร้อยละ 8.82 รองลงมาได้แก่ภาคเหนือ มีเนื้อที่ประมาณ 8.93 ล้านไร่ หรือประมาณร้อยละ 6.81 สำหรับภาคกลาง มีเนื้อที่ประมาณ 7.69 ล้านไร่ หรือประมาณร้อยละ 5.87 และภาคใต้ มีเนื้อที่พืชไร่น้อยที่สุดประมาณ 0.07 ล้านไร่ หรือประมาณร้อยละ 0.05

ที่ไม้ผลและไม้ยืนต้น มีเนื้อที่ประมาณ 26.58 ล้านไร่ หรือคิดประมาณร้อยละ 20.28 ของเนื้อที่ถือครองเพื่อการเกษตรทั้งหมด เมื่อพิจารณาตามระดับภาคแล้วปรากฏว่า ภาคใต้ มีเนื้อที่ถือครองไม้ผลและไม้ยืนต้นมากเป็นอันดับหนึ่งประมาณ 14.60 ล้านไร่ หรือประมาณร้อยละ 11.13 ของเนื้อที่ถือครองรองลงมาได้แก่ภาคกลาง มีเนื้อที่ประมาณ 5.53 ล้านไร่ หรือประมาณร้อยละ 4.22 ส่วนภาคตะวันออกเฉียงเหนือและภาคเหนือ มีเนื้อที่ไม้ผลและไม้ยืนต้น มีจำนวนเนื้อที่ถือครองใกล้เคียงกันคือประมาณ 3.35 และ 3.11 ล้านไร่ หรือประมาณร้อยละ 2.56 และ 2.37 ตามลำดับ

ที่สวนผักและไม้ดอก มีเนื้อที่ประมาณ 1.15 ล้านไร่ หรือคิดเป็นร้อยละ 0.88 ของเนื้อที่ถือครองเพื่อการเกษตรทั้งหมด เมื่อพิจารณาตามระดับภาคแล้วพบว่า ภาคกลาง มีเนื้อที่ถือครองที่เป็นสวนผักและไม้ดอกมากเป็นอันดับหนึ่งประมาณ 0.40 ล้านไร่ หรือประมาณร้อยละ 0.31 รองลงมาได้แก่ภาคเหนือ มีเนื้อที่ประมาณ 0.38 ล้านไร่ หรือประมาณร้อยละ 0.29 ส่วนภาคตะวันออกเฉียงเหนือและภาคใต้ มีเนื้อที่ประมาณ 0.26 และ 0.115 ล้านไร่ หรือประมาณร้อยละ 0.20 และ 0.08 ตามลำดับ

ที่ทุ่งหญ้าเลี้ยงสัตว์ มีเนื้อที่ประมาณ 0.89 ล้านไร่ หรือคิดเป็นร้อยละ 0.68 ของเนื้อที่ถือครองเพื่อการเกษตรทั้งหมด ภาคตะวันออกเฉียงเหนือ มีเนื้อที่ถือครองที่เป็นที่ทุ่งหญ้าเลี้ยงสัตว์ประมาณ 0.52 ล้านไร่ หรือประมาณร้อยละ 0.40 รองลงมาได้แก่ภาคกลาง มีเนื้อที่ประมาณ 0.16 ล้านไร่ หรือประมาณร้อยละ 0.12 ส่วนภาคเหนือ มีเนื้อที่ประมาณ 0.11 ล้านไร่ หรือประมาณร้อยละ 0.08 และภาคใต้ มีเนื้อที่ประมาณ 0.10 ล้านไร่ หรือประมาณร้อยละ 0.08

ที่รกร้าง มีเนื้อที่ประมาณ 2.75 ล้านไร่ หรือคิดเป็นร้อยละ 2.10 ของเนื้อที่ถือครองเพื่อการเกษตรทั้งหมด ภาคตะวันออกเฉียงเหนือ มีเนื้อที่ถือครองที่เป็นที่รกร้างว่างเปล่าซึ่งยังไม่ได้นำมาใช้ประโยชน์มากกว่าภาคอื่น ๆ มีเนื้อที่ประมาณ 1.86 ล้านไร่ หรือประมาณร้อยละ 1.42 รองลงมาได้แก่ภาคใต้ มีเนื้อที่ประมาณ 0.35 ล้านไร่ หรือประมาณร้อยละ 0.26 ส่วนภาคกลาง มีเนื้อที่ประมาณ 0.31 ล้านไร่ หรือประมาณร้อยละ 0.24 และภาคเหนือ มีเนื้อที่ประมาณ 0.23 ล้านไร่ หรือประมาณร้อยละ 0.18

ที่อื่น ๆ มีเนื้อที่ทั้งหมดประมาณ 2.60 ล้านไร่ หรือประมาณร้อยละ 1.98 เมื่อพิจารณาเป็นรายภาคแล้ว ปรากฏว่าแต่ละภาคมีเนื้อที่ใกล้เคียงกัน ได้แก่ ภาคตะวันออกเฉียงเหนือ มีเนื้อที่ประมาณ 1.12 ล้านไร่ หรือประมาณร้อยละ 0.85 ภาคกลาง มีเนื้อที่ประมาณ 0.74 หรือประมาณร้อยละ 0.56 ภาคใต้ มีเนื้อที่ประมาณ 0.48 ล้านไร่ หรือประมาณร้อยละ 0.37 และภาคเหนือ มีเนื้อที่ประมาณ 0.26 ล้านไร่ หรือประมาณร้อยละ 0.20

ขนาดของฟาร์ม พิจารณาตามจำนวนเนื้อที่ถือครองเพื่อการเกษตร ปรากฏว่า ครัวเรือนในภาคกลางมีขนาดเนื้อที่ถือครองมากที่สุด เฉลี่ยประมาณ 28.91 ไร่ต่อครัวเรือน รองลงมาได้แก่ ครัวเรือนในภาคตะวันออกเฉียงเหนือ มีขนาดเนื้อที่ถือครองเฉลี่ย 22.13 ไร่ ต่อครัวเรือน ส่วนครัวเรือนในภาคใต้ และภาคเหนือ มีเนื้อที่ขนาดใกล้เคียงกัน เฉลี่ยครัวเรือนละ 21.71 และ 21.50 ไร่ ตามลำดับ (ตารางที่ 1) ดังรายละเอียดการใช้ที่ดินเพื่อการเกษตร ของแต่ละจังหวัด (ตารางที่ 2)

สำหรับการใช้ที่ดินเพื่อการเกษตร เป็นรายภาคและรายจังหวัด ได้แสดงไว้ ดัง ตารางที่ 3 - 6

การเปลี่ยนแปลงการใช้ประโยชน์ที่ดินของประเทศ ระหว่างปี 2540 - ปี 2544 จะเห็นได้ว่าเนื้อที่ถือครองเพื่อการเกษตรมีการเปลี่ยนแปลงไม่มากนักกล่าวคือ มีสัดส่วนการถือครองอยู่ระหว่างร้อยละ 40.66 - 40.95 โดยที่ปี 2541 เนื้อที่ถือครองเพื่อการเกษตรมีสัดส่วนต่ำที่สุด คือ ร้อยละ 40.66 เมื่อเทียบกับเนื้อที่ทั้งหมดของประเทศ ในขณะที่ปี 2542 มีเนื้อที่ถือครองเพื่อการเกษตรสูงสุด คือมีสัดส่วนร้อยละ 40.95 โดยที่ ปี 2544 มีสัดส่วนดังกล่าว ร้อยละ 40.87 แต่ถ้าเปรียบเทียบการเปลี่ยนแปลงเนื้อที่การถือครองที่ดินเพื่อการเกษตรของปี 2544 กับปี 2543 จะพบว่า เนื้อที่ถือครองเพื่อการเกษตรของปี 2544 ลดลงจากปี 2543 เพียงร้อยละ 0.10 เท่านั้น ดังรายละเอียดของแต่ละภาค (ตารางที่ 7) และของแต่ละจังหวัด (ตารางที่ 8)

สำหรับสัดส่วนเนื้อที่ป่าไม้ของประเทศระหว่างปี 2540 – 2544 อยู่ระหว่างร้อยละ 25.14 – 35.15 โดยปี 2542 มีสัดส่วนของเนื้อที่ป่าไม้ต่ำสุด คือ ร้อยละ 25.14 และปี 2543 มีสัดส่วนของเนื้อที่ป่าไม้สูงที่สุด คือร้อยละ 35.15 แต่เมื่อเปรียบเทียบเนื้อที่ป่าไม้ ระหว่างปี 2543 กับปี 2544 จะเห็นได้ว่า เนื้อที่ป่าไม้ ปี 2544 ลดลงจากปี 2543 ร้อยละ 5.35 ดังรายละเอียด เป็นรายภาค (ตารางที่ 9) และรายละเอียดเป็นรายจังหวัด (ตารางที่ 10)

ส่วนเนื้อที่ป่าชายเลนได้แสดงข้อมูลรายละเอียดเป็นราย และ รายจังหวัด (ตารางที่ 11,12)

สรุปสาเหตุสำคัญของการเปลี่ยนแปลงการใช้ที่ดินปี 2544

1. เนื้อที่ป่าไม้ที่ลดลง เมื่อเปรียบเทียบระหว่างปี 2544 กับปี 2543 เนื่องจากป่าไม้ถูกบุกรุกเพื่อนำไปใช้ประโยชน์ในด้านอื่น เช่น เป็นที่อาศัย และพื้นที่การเกษตรบางส่วน นอกจากนั้นยังถูกนำไปใช้นอกการเกษตร เช่น สนามกอล์ฟ และโรงงานอุตสาหกรรม แต่เป็นที่น่าสังเกตว่า เนื้อที่ไม่ได้จำแนกกลับมีเพิ่มขึ้น แสดงให้เห็นว่า ส่วนของเนื้อที่ป่าที่ลดลง อาจนำไปอยู่รวมเป็นเนื้อที่ส่วนนี้ด้วย
2. ที่อยู่อาศัยเพิ่มขึ้น เนื่องจากการเพิ่มขึ้นของจำนวนครัวเรือนในภาคการเกษตร โดยเฉพาะครัวเรือนในภาคตะวันออกเฉียงเหนือเพิ่มขึ้นมากที่สุด ถึง 10,741 ครัวเรือน หรือ คิดเป็นร้อยละ 0.41 จากปี 2543
3. ที่นา พืชไร่ลดลง เนื่องจากการขยายตัวของการผลิตไม้ผลและไม้ยืนต้น สวนผักและไม้ดอก รวมทั้งการขยายตัวของทุ่งหญ้าเลี้ยงสัตว์
4. เนื้อที่ไม้ผลและไม้ยืนต้น ที่สวนผักและไม้ดอก มีแนวโน้มเพิ่มขึ้น เนื่องมาจากการส่งเสริมของรัฐบาลที่ให้มีการเปลี่ยนที่นา และพืชไร่ที่ไม่เหมาะสม มาทำสวนไม้ผลและไม้ยืนต้นสวนผักและไม้ดอกที่ได้เปรียบทางการผลิตและการตลาด จึงเป็นเหตุให้เนื้อที่ถือครองสำหรับพืชดังกล่าว เปลี่ยนแปลงเพิ่มขึ้น
5. ที่ทุ่งหญ้าเลี้ยงสัตว์ เปลี่ยนแปลงเพิ่มขึ้น เนื่องจากการขยายตัวของอุตสาหกรรมเลี้ยงสัตว์ ทั้งโคเนื้อและโคนม จึงทำให้เกษตรกรเปลี่ยนเนื้อที่มาทำทุ่งหญ้าเลี้ยงสัตว์มากขึ้น ซึ่งทั้งนี้อาจนำที่รกร้างบางส่วนมาทำทุ่งหญ้าเลี้ยงสัตว์ด้วย จึงทำให้เนื้อที่รกร้างลดลงจากปี 2543

ตารางที่ 1 การใช้ที่ดินเพื่อการเกษตร รายภาค ปี พ.ศ. 2544

หน่วย : ไร่

ภาค	เนื้อที่ทั้งหมด	เนื้อที่ป่าไม้	ขนาดของฟาร์ม	จำนวน(ครัวเรือน)	เนื้อที่ถือครองเพื่อการเกษตร								เนื้อที่ไม่ได้จำแนก	
					รวม	ที่อยู่อาศัย	ที่นา	ที่พืชไร่	ที่ไม้ผลและไม้ยืนต้น	ที่สวนผักและไม้ดอก	ที่ทุ่งหญ้าเลี้ยงสัตว์	ที่รกร้าง		ที่อื่นๆ
เหนือ	106,027,680	57,269,319	21.50	1,301,667	27,982,872	938,344	14,032,012	8,926,591	3,105,305	377,408	104,857	233,990	264,365	20,775,489
ตะวันออกเฉียงเหนือ	105,533,963	15,811,166	22.13	2,621,272	57,999,229	1,400,361	37,932,040	11,562,382	3,353,789	257,903	518,671	1,857,344	1,116,739	31,723,568
กลาง	64,938,253	17,617,672	28.91	895,680	25,892,155	758,725	10,311,050	7,687,686	5,528,242	402,677	158,917	308,095	736,763	21,428,426
ใต้	44,196,992	9,940,043	21.71	883,769	19,185,718	530,793	2,945,485	64,988	14,596,855	114,879	103,180	345,406	484,132	15,071,231
รวมทั้งประเทศ	320,696,888	100,638,200	22.98	5,702,388	131,059,974	3,628,223	65,220,587	28,241,647	26,584,191	1,152,867	885,625	2,744,835	2,601,999	88,998,714

ตารางที่ 2 การใช้ที่ดินเพื่อการเกษตร รายจังหวัด ปี พ.ศ. 2544

หน่วย : ไร่

จังหวัด	เนื้อที่ทั้งหมด	เนื้อที่ป่าไม้	ขนาดของฟาร์ม	จำนวน(ครัวเรือน)	เนื้อที่ถือครองเพื่อการเกษตร							เนื้อที่ไม้ได้จำแนก		
					รวม	ที่อยู่อาศัย	ที่นา	ที่พืชไร่	ที่ไม่ผลและไม้ยืนต้น	ที่สวนผักและไม้ดอก	ที่ทุ่งหญ้าเลี้ยงสัตว์		ที่รกร้าง	ที่อื่นๆ
รวมทั้งประเทศ	320,696,888	100,638,200	22.98	5,702,388	131,059,974	3,628,223	65,220,587	28,241,647	26,584,191	1,152,867	885,625	2,744,835	2,601,999	88,998,714
เชียงราย	7,298,981	3,109,446	14.64	140,484	2,056,060	84,204	1,220,286	431,686	226,015	44,063	3,063	28,520	18,223	2,133,475
พะเยา	3,959,412	2,011,533	14.40	71,823	1,034,319	39,976	582,417	237,883	125,269	24,626	967	19,272	3,909	913,560
ลำปาง	7,833,726	5,488,742	10.73	96,656	1,036,792	47,230	430,799	225,027	262,066	25,436	2,573	37,417	6,244	1,308,192
ลำพูน	2,816,176	1,604,004	9.84	52,880	520,201	21,218	147,353	33,648	298,519	14,309	333	4,102	719	691,971
เชียงใหม่	12,566,911	9,911,014	9.50	145,675	1,384,502	75,673	614,923	162,840	436,080	69,058	5,458	17,559	2,911	1,271,395
แม่ฮ่องสอน	7,925,787	6,719,786	11.19	22,438	250,998	13,978	111,701	34,663	30,959	28,816	551	21,105	9,225	955,003
ตาก	10,254,156	8,025,409	23.31	44,710	1,042,100	38,621	299,333	550,623	88,957	15,315	18,331	18,484	12,436	1,186,647
กำแพงเพชร	5,379,681	1,303,918	35.49	70,274	2,493,790	82,377	1,136,000	1,161,080	86,797	4,026	7,278	6,227	10,005	1,581,973
สุโขทัย	4,122,557	1,454,508	22.60	84,378	1,906,906	66,223	855,059	701,286	228,661	13,146	2,687	10,647	29,197	761,143
แพร่	4,086,624	2,475,659	12.23	51,406	628,899	33,746	292,543	156,965	127,850	6,727	1,294	6,626	3,148	982,066
น่าน	7,170,045	5,120,615	11.12	65,536	728,628	39,211	223,403	318,598	121,914	2,942	4,017	15,389	3,154	1,320,802
อุตรดิตถ์	4,899,120	2,697,750	22.61	57,255	1,294,368	51,058	642,246	296,515	265,207	9,828	1,592	3,026	24,896	907,002
พิษณุโลก	6,759,909	2,367,582	28.28	87,580	2,476,551	81,615	1,517,320	651,162	154,617	13,253	2,543	10,707	45,334	1,915,776
พิจิตร	2,831,883	8,312	39.02	52,663	2,054,718	53,090	1,601,321	227,027	125,676	17,635	1,299	786	27,884	768,853
นครสวรรค์	5,998,548	522,351	36.39	109,676	3,990,959	102,852	2,320,968	1,350,275	121,560	38,228	27,420	5,873	23,783	1,485,238
อุทัยธานี	4,206,404	2,013,557	33.17	40,092	1,329,688	37,682	614,337	550,623	84,971	9,002	12,067	9,776	11,230	863,159
เพชรบูรณ์	7,917,760	2,435,133	34.71	108,141	3,753,393	69,590	1,422,003	1,836,690	320,187	40,998	13,384	18,474	32,067	1,729,234
เลย	7,140,382	2,566,758	29.39	77,996	2,292,611	47,026	450,868	1,063,518	469,053	16,776	30,900	211,338	3,132	2,281,013
หนองบัวลำภู	2,411,929	287,096	24.85	60,945	1,514,183	54,326	1,007,274	249,649	83,691	5,612	44,569	44,569	24,493	610,650

ตารางที่ 2 (ต่อ) การใช้ที่ดินเพื่อการเกษตร รายจังหวัด ปี พ.ศ. 2544

หน่วย : ไร่

จังหวัด	เนื้อที่ทั้งหมด	เนื้อที่ป่าไม้	ขนาดของฟาร์ม	จำนวน(ครัวเรือน)	เนื้อที่ถือครองเพื่อการเกษตร								เนื้อที่ไม่ได้จำแนก	
					รวม	ที่อยู่อาศัย	ที่นา	ที่พืชไร่	ที่ไม่มีผลและไม่ยืนต้น	ที่สวนผักและไม่ได้ออก	ที่ทุ่งหญ้าเลี้ยงสัตว์	ที่รกร้าง		ที่อื่นๆ
อุดรธานี	7,331,439	963,465	23.94	154,383	3,695,807	63,073	2,196,663	1,089,237	180,266	13,476	32,794	94,088	26,210	2,672,167
หนองคาย	4,582,675	358,995	24.33	106,306	2,586,383	49,251	1,412,521	434,194	455,617	24,232	28,115	134,948	47,505	1,637,297
สกลนคร	6,003,602	1,003,096	21.09	136,659	2,881,647	65,497	2,128,220	232,616	119,752	17,407	22,450	81,365	214,340	2,118,859
นครพนม	3,445,418	483,721	17.45	85,117	1,485,131	48,298	1,103,121	38,225	88,312	11,534	11,727	101,183	82,731	1,476,566
มุกดาหาร	2,712,394	887,758	19.76	46,882	926,604	29,529	438,927	192,212	119,830	1,857	13,209	51,085	79,955	898,032
ยโสธร	2,601,040	236,000	20.49	79,634	1,631,787	42,599	1,288,598	146,944	95,042	4,622	22,340	24,878	6,764	733,253
อำนาจเจริญ	1,975,785	353,478	24.20	55,459	1,342,055	30,568	1,048,015	63,921	70,412	794	17,572	84,882	25,891	280,252
อุบลราชธานี	9,840,526	1,582,527	24.60	194,917	4,795,879	147,099	3,484,139	303,375	176,771	21,645	40,015	480,048	142,787	3,462,120
ศรีสะเกษ	5,524,985	554,142	18.83	182,305	3,432,945	88,558	2,638,027	331,125	244,895	43,057	20,203	46,088	20,992	1,537,898
สุรินทร์	5,077,535	386,715	20.26	176,135	3,568,216	117,301	3,051,755	177,669	157,401	12,167	25,840	6,850	19,233	1,122,604
บุรีรัมย์	6,451,178	494,849	21.78	177,337	3,862,611	84,622	3,137,174	434,646	122,907	9,691	11,434	25,286	36,851	2,093,718
มหาสารคาม	3,307,302	84,542	20.11	135,397	2,723,083	76,776	2,017,252	386,554	123,082	5,189	34,352	43,478	36,400	499,677
ร้อยเอ็ด	5,187,156	211,100	17.50	185,923	3,254,417	68,502	2,799,623	156,973	51,125	5,589	21,962	45,557	105,086	1,721,639
กาฬสินธุ์	4,341,716	437,755	18.32	143,102	2,621,358	79,791	1,577,352	628,280	123,344	3,206	21,972	72,864	114,549	1,282,603
ขอนแก่น	6,803,744	738,965	20.44	202,424	4,136,815	82,114	2,737,920	912,864	186,108	10,538	60,667	98,418	48,186	1,927,964
ชัยภูมิ	7,986,429	2,288,632	21.11	163,611	3,454,285	93,915	1,524,228	1,438,395	174,875	16,288	21,570	130,327	54,687	2,243,512
นครราชสีมา	12,808,728	1,891,572	30.36	256,740	7,793,412	131,516	3,890,363	3,281,985	311,306	34,223	36,980	80,092	26,947	3,123,744
สระบุรี	2,235,304	292,622	32.49	29,449	956,889	33,120	395,085	336,260	108,133	11,116	55,398	5,951	11,826	985,793
ลพบุรี	3,874,846	319,358	35.04	64,029	2,243,725	42,273	847,467	1,196,846	82,891	22,772	26,601	14,323	10,552	1,311,763
สิงห์บุรี	514,049	-	31.83	13,635	433,993	6,882	376,597	23,399	15,035	1,479	858	3,901	5,842	80,056

ตารางที่ 2 (ต่อ) การใช้ที่ดินเพื่อการเกษตร รายจังหวัด ปี พ.ศ. 2544

หน่วย : ไร่

จังหวัด	เนื้อที่ทั้งหมด	เนื้อที่ป่าไม้	ขนาดของฟาร์ม	จำนวน(ครัวเรือน)	เนื้อที่ถือครองเพื่อการเกษตร								เนื้อที่ไม่ได้จำแนก	
					รวม	ที่อยู่อาศัย	ที่นา	ที่พืชไร่	ที่ไม่ผลและไม่ยืนต้น	ที่สวนผักและไม้ดอก	ที่ทุ่งหญ้าเลี้ยงสัตว์	ที่รกร้าง		ที่อื่นๆ
ชัยนาท	1,543,591	20,453	31.39	37,489	1,176,706	36,944	903,035	158,777	48,006	4,638	8,328	7,371	9,607	346,432
สุพรรณบุรี	3,348,755	375,894	26.73	77,450	2,070,333	69,841	1,134,271	671,151	116,105	31,484	4,354	3,145	39,982	902,528
อ่างทอง	605,232	-	24.42	19,004	464,032	17,076	352,153	25,117	57,551	6,800	-	3,285	2,050	141,200
อยุธยา	1,597,900	312	29.05	36,955	1,073,430	42,913	963,433	223	46,095	8,018	1,039	907	10,802	524,158
นนทบุรี	388,939	-	18.19	9,277	168,760	3,083	103,589	-	38,872	18,844	-	2,300	2,072	220,179
กรุงเทพฯ	978,263	1,665	17.02	7,301	124,236	4,613	100,755	-	13,806	4,766	40	-	256	852,362
ปทุมธานี	953,660	-	32.55	15,382	500,729	16,686	343,100	-	114,480	12,726	-	1,798	11,939	452,931
นครนายก	1,326,250	379,943	33.80	18,657	630,596	14,147	507,842	265	86,508	6,389	622	1,194	13,629	315,711
ปราจีนบุรี	2,976,476	932,891	35.01	33,846	1,184,937	36,310	751,373	210,283	122,502	17,375	-	23,554	23,540	858,648
ฉะเชิงเทรา	3,344,375	576,685	33.56	53,061	1,780,957	43,829	821,620	578,911	193,332	15,664	4,577	34,439	88,585	986,733
สระแก้ว	4,496,962	858,436	34.46	63,087	2,174,046	38,180	830,850	1,057,383	167,935	13,036	8,328	49,901	8,433	1,464,480
จันทบุรี	3,961,250	1,300,528	27.76	57,924	1,608,191	31,036	81,395	371,168	1,064,367	6,402	2,757	22,244	28,822	1,052,531
ตราด	1,761,875	553,807	26.32	19,897	523,774	11,664	65,911	24,666	383,667	2,770	2,246	16,931	15,919	684,294
ระยอง	2,220,000	161,718	35.09	36,083	1,266,081	36,407	38,137	320,553	856,830	2,432	1,411	1,276	9,035	792,201
ชลบุรี	2,726,875	247,258	41.93	31,962	1,340,201	35,048	132,740	485,757	573,417	23,061	3,608	6,247	80,323	1,139,416
สมุทรปราการ	627,558	3,402	19.01	10,785	205,052	10,341	48,649	-	16,755	309	320	521	128,157	419,104
สมุทรสาคร	545,217	19,375	13.68	10,584	144,818	4,062	29,252	-	69,442	4,063	-	311	37,688	381,024
นครปฐม	1,355,204	-	19.62	37,133	728,483	38,004	344,482	103,714	98,570	45,995	696	5,502	91,520	626,721
กาญจนบุรี	12,176,968	7,406,155	29.32	67,718	1,985,712	64,426	412,490	1,189,948	216,347	51,535	20,727	22,915	7,324	2,785,101
ราชบุรี	3,247,789	987,137	18.29	60,350	1,104,002	48,854	319,425	495,686	143,250	53,623	4,820	8,615	29,729	1,156,650

ตารางที่ 2 (ต่อ) การใช้ที่ดินเพื่อการเกษตร รายจังหวัด ปี พ.ศ. 2544

หน่วย : ไร่

จังหวัด	เนื้อที่ทั้งหมด	เนื้อที่ป่าไม้	ขนาดของฟาร์ม	จำนวน(ครัวเรือน)	เนื้อที่ถือครองเพื่อการเกษตร								เนื้อที่ไม่ได้จำแนก	
					รวม	ที่อยู่อาศัย	ที่นา	ที่พืชไร่	ที่ไม่ผลและไม่ยวบย่น	ที่สวนผักและไม้ดอก	ที่ทุ่งหญ้าเลี้ยงสัตว์	ที่กร้าง		ที่อื่นๆ
สมุทรสงคราม	260,442	14,916	15.94	7,195	114,685	4,391	4,067	-	68,184	2,804	-	324	34,915	130,841
เพชรบุรี	3,890,711	1,912,794	20.08	32,929	661,076	27,940	338,954	78,106	161,228	6,173	3,871	20,235	24,569	1,316,841
ประจวบคีรีขันธ์	3,979,762	1,252,323	27.57	44,498	1,226,711	40,655	64,378	359,473	664,934	28,403	8,316	50,905	9,647	1,500,728
ชุมพร	3,755,630	739,653	29.54	64,172	1,895,752	56,494	141,138	34,523	1,582,641	22,569	7,893	11,436	39,058	1,120,225
ระนอง	2,061,278	988,929	28.98	16,200	469,412	9,521	22,500	-	406,067	2,268	2,505	20,309	6,242	602,937
สุราษฎร์ธานี	8,057,168	2,192,098	26.05	104,063	2,710,464	102,741	206,893	3,999	2,233,972	16,281	13,242	55,927	77,409	3,154,616
พังงา	2,606,809	1,029,488	32.59	25,869	842,956	16,844	21,651	1,175	791,244	114	1,300	5,710	4,918	734,385
ภูเก็ต	339,396	30,436	22.90	6,206	142,139	1,151	994	-	134,843	1,010	2,781	135	1,225	166,821
กระบี่	2,942,820	397,515	29.76	43,368	1,290,424	19,902	82,111	1,228	1,143,812	5,295	4,082	15,000	18,994	1,254,881
ตรัง	3,073,449	731,426	23.60	64,236	1,515,729	32,129	116,291	256	1,328,763	3,994	1,743	15,962	16,591	826,294
นครศรีธรรมราช	6,214,064	1,039,152	17.55	174,033	3,053,719	88,694	975,931	13,165	1,630,582	22,592	25,125	95,178	202,452	2,121,193
พัทลุง	2,140,296	317,502	16.61	73,627	1,222,974	49,952	431,091	4,383	664,007	9,852	11,693	12,808	39,188	599,820
สงขลา	4,621,181	477,169	20.03	106,232	2,127,508	56,150	429,944	2,587	1,494,265	15,858	5,596	70,584	52,524	2,016,504
สตูล	1,549,361	546,550	19.81	28,410	562,807	13,259	96,656	22	423,406	4,292	8,908	7,911	8,353	440,004
ปัตตานี	1,212,722	39,082	13.51	57,262	773,570	36,141	214,918	3,081	497,970	3,239	9,004	1,538	7,679	400,070
ยะลา	2,825,674	823,285	23.93	50,269	1,202,982	21,905	79,616	307	1,072,099	184	980	19,059	8,832	799,407
นราธิวาส	2,797,144	587,788	19.70	69,822	1,375,282	25,910	125,751	262	1,193,184	7,331	8,328	13,849	667	834,074

ตารางที่ 3 การใช้ที่ดินเพื่อการเกษตร รายภาค ปี พ.ศ. 2543

หน่วย : ไร่

ภาค	เนื้อที่ทั้งหมด	เนื้อที่ป่าไม้	ขนาดของฟาร์ม	จำนวน (ครัวเรือน)	เนื้อที่ถือครองเพื่อการเกษตร								เนื้อที่ไม่ได้จำแนก	
					รวม	ที่อยู่อาศัย	ที่นา	ที่พืชไร่	ที่ไม่ผลัดและไม่มีต้น	ที่สวนผักและไม้ดอก	ที่ทุ่งหญ้าเลี้ยงสัตว์	ที่กร้าง		ที่อื่นๆ
เหนือ	106,027,680	60,168,938	21.65	1,299,702	28,133,145	924,537	14,167,065	9,103,408	2,981,220	365,757	97,095	234,652	259,411	17,725,597
ตะวันออกเฉียงเหนือ	105,533,963	16,579,250	22.22	2,610,531	58,004,285	1,393,694	37,849,282	11,654,035	3,376,087	236,380	513,256	1,890,386	1,091,165	30,950,428
กลาง	64,938,253	18,687,625	28.96	893,943	25,886,602	754,074	10,367,007	7,706,319	5,471,784	381,954	147,182	318,168	740,114	20,364,026
ใต้	44,196,992	10,883,375	21.73	882,373	19,171,881	526,518	3,029,206	71,625	14,521,824	106,924	89,358	353,315	473,111	14,141,736
รวมทั้งประเทศ	320,696,888	106,319,188	23.07	5,686,549	131,195,913	3,598,823	65,412,560	28,535,387	26,350,915	1,091,015	846,891	2,796,521	2,563,801	83,181,787

ตารางที่ 4 การใช้ที่ดินเพื่อการเกษตร รายจังหวัด ปี พ.ศ. 2543

หน่วย : ไร่

จังหวัด	เนื้อที่ทั้งหมด	เนื้อที่ป่าไม้	ขนาดของฟาร์ม	จำนวน (ครัวเรือน)	เนื้อที่ถือครองเพื่อการเกษตร										เนื้อที่ไม่ได้จำแนก
					รวม	ที่อยู่อาศัย	ที่นา	ที่พืชไร่	ที่ไม่ผลและไม่มีต้น	ที่สวนผักและไม้ดอก	ที่ทุ่งหญ้าเลี้ยงสัตว์	ที่รกร้าง	ที่อื่น ๆ		
รวมทั้งประเทศ	320,696,888	106,319,188	23.07	5,686,549	131,195,913	3,598,823	65,412,560	28,535,387	26,350,915	1,091,015	846,891	2,796,521	2,563,801	83,181,787	
เชียงราย	7,298,981	3,274,125	14.88	139,603	2,076,947	83,668	1,235,319	440,834	223,352	42,440	3,358	28,444	19,532	1,947,909	
พะเยา	3,959,412	2,160,813	14.35	72,332	1,038,021	39,275	579,333	251,302	118,613	24,219	693	19,157	5,429	760,578	
ลำปาง	7,833,726	5,563,000	10.47	95,387	998,834	46,982	433,856	195,236	249,698	26,241	2,737	38,014	6,070	1,271,892	
ลำพูน	2,816,176	1,703,188	9.96	51,379	511,722	19,974	153,705	31,825	285,584	15,590	357	3,919	768	601,266	
เชียงใหม่	12,566,911	10,280,312	9.47	145,095	1,374,321	73,791	621,733	165,114	417,440	70,621	4,652	18,446	2,524	912,278	
แม่ฮ่องสอน	7,925,787	7,145,875	11.23	21,850	245,456	13,588	112,262	34,132	29,576	25,041	473	21,838	8,546	534,456	
ตาก	10,254,156	8,439,750	23.94	43,717	1,046,624	36,064	319,381	552,418	84,445	15,699	11,881	16,601	10,135	767,782	
กำแพงเพชร	5,379,681	1,365,437	35.53	70,880	2,518,221	83,967	1,148,103	1,179,490	80,853	5,034	5,553	5,601	9,620	1,496,023	
สุโขทัย	4,122,557	1,441,813	22.82	83,397	1,902,926	66,846	857,632	712,407	213,720	13,253	3,641	9,838	25,589	777,818	
แพร่	4,086,624	2,766,937	11.70	53,248	622,981	32,208	290,019	168,963	113,855	6,125	1,392	7,299	3,120	696,706	
น่าน	7,170,045	5,578,437	11.37	64,758	736,437	38,620	231,201	324,648	117,225	3,098	3,426	15,237	2,982	855,171	
อุดรธานี	4,899,120	2,863,500	22.96	56,722	1,302,312	50,583	638,127	317,009	257,483	9,675	1,362	2,436	25,637	733,308	
พิษณุโลก	6,759,909	2,412,625	28.56	87,454	2,497,515	79,937	1,523,737	676,616	145,665	12,465	2,086	11,271	45,738	1,849,769	
พิจิตร	2,831,883	7,438	40.05	51,784	2,073,722	52,401	1,610,206	240,899	122,072	15,609	1,163	639	30,733	750,723	
นครสวรรค์	5,998,548	545,813	36.55	110,219	4,028,883	99,426	2,360,355	1,355,536	119,705	37,672	27,947	6,221	22,021	1,423,852	
อุทัยธานี	4,206,404	2,148,000	32.40	41,762	1,353,210	38,720	620,394	568,637	83,305	8,958	12,556	10,626	10,014	705,194	
เพชรบูรณ์	7,917,760	2,471,875	34.55	110,115	3,805,013	68,487	1,431,702	1,888,342	318,629	34,017	13,818	19,065	30,953	1,640,872	
เลย	7,140,382	2,507,375	29.67	77,201	2,290,247	46,904	456,688	1,062,389	468,430	16,578	32,993	204,112	2,153	2,342,760	
หนองบัวลำภู	2,411,929	320,438	25.06	60,350	1,512,620	55,174	1,006,644	251,692	85,190	5,345	43,385	43,385	21,805	578,871	

ตารางที่ 4 (ต่อ) การใช้ที่ดินเพื่อการเกษตร รายจังหวัด ปี พ.ศ. 2543

จังหวัด	เนื้อที่ทั้งหมด	เนื้อที่ป่าไม้	ขนาดของฟาร์ม	จำนวน (ครัวเรือน)	เนื้อที่ถือครองเพื่อการเกษตร								เนื้อที่ไม่ได้ จำแนก	
					รวม	ที่อยู่อาศัย	ที่นา	ที่พืชไร่	ที่เมล็ดและ ไม่ยีนต้น	ที่สวนผัก และไม่ดอก	ที่ทุ่งหญ้า เลี้ยงสัตว์	ที่กร้าง		ที่อื่น ๆ
อุดรธานี	7,331,439	933,375	24.61	150,655	3,707,733	62,384	2,190,165	1,109,181	181,409	11,555	35,883	92,243	24,913	2,690,331
หนองคาย	4,582,675	378,375	24.68	104,740	2,584,691	48,885	1,403,538	441,485	455,737	22,974	29,741	137,119	45,212	1,619,609
สกลนคร	6,003,602	1,078,125	21.80	132,966	2,898,446	67,440	2,141,820	237,065	117,536	11,868	27,214	82,187	213,316	2,027,031
นครพนม	3,445,418	514,688	17.39	84,706	1,473,068	48,063	1,105,122	43,895	88,180	8,107	8,328	102,205	69,168	1,457,662
มุกดาหาร	2,712,394	933,812	20.35	45,528	926,275	28,650	434,459	190,405	119,275	2,692	11,333	53,774	85,687	852,307
ยโสธร	2,601,040	241,188	20.40	79,933	1,630,910	42,757	1,279,066	154,074	99,747	6,089	20,779	23,307	5,091	728,942
อำนาจเจริญ	1,975,785	322,125	25.19	53,290	1,342,175	30,598	1,040,833	69,691	71,849	673	18,128	86,956	23,447	311,485
อุบลราชธานี	9,840,526	1,669,062	24.66	193,732	4,776,505	140,550	3,446,231	316,949	177,754	20,349	39,103	491,029	144,540	3,394,959
ศรีสะเกษ	5,524,985	602,625	18.95	180,928	3,428,152	86,109	2,636,709	337,695	243,489	40,236	16,911	46,199	20,804	1,494,208
สุรินทร์	5,077,535	487,750	20.05	178,031	3,568,690	117,997	3,046,880	181,295	155,449	13,845	27,140	6,861	19,223	1,021,095
บุรีรัมย์	6,451,178	563,750	21.80	176,404	3,844,774	84,327	3,121,877	436,479	120,936	7,691	11,057	25,552	36,855	2,042,654
มหาสารคาม	3,307,302	121,750	20.26	134,975	2,734,145	76,539	2,014,734	382,727	124,791	6,753	33,952	59,106	35,543	451,407
ร้อยเอ็ด	5,187,156	249,312	17.65	184,124	3,250,456	68,094	2,800,183	160,471	52,905	4,272	15,042	44,664	104,825	1,687,388
กาฬสินธุ์	4,341,716	492,125	18.16	144,565	2,625,606	80,589	1,583,051	625,246	124,981	4,335	20,098	73,213	114,093	1,223,985
ขอนแก่น	6,803,744	783,625	20.53	201,375	4,133,638	79,548	2,731,640	915,102	189,900	8,939	63,195	97,463	47,851	1,886,481
ชัยภูมิ	7,986,429	2,334,500	21.31	162,365	3,460,781	90,517	1,519,668	1,452,924	178,115	12,473	24,027	129,692	53,365	2,191,148
นครราชสีมา	12,808,728	2,045,250	29.53	264,663	7,815,373	138,569	3,889,974	3,285,270	320,414	31,606	34,947	91,319	23,274	2,948,105
สระบุรี	2,235,304	516,375	31.31	29,854	934,592	32,180	392,041	320,217	105,685	10,260	55,822	6,705	11,682	784,337
ลพบุรี	3,874,846	418,812	34.81	64,003	2,227,811	42,125	854,897	1,184,520	78,571	21,134	20,965	16,601	8,998	1,228,223
สิงห์บุรี	514,049	-	29.37	14,620	429,435	7,347	374,351	20,762	15,590	1,137	575	3,538	6,135	84,614

หน่วย: ไร่

ตารางที่ 4 (ต่อ) การใช้ที่ดินเพื่อการเกษตร รายจังหวัด ปี พ.ศ. 2543

หน่วย : ไร่

จังหวัด	เนื้อที่ทั้งหมด	ขนาดของฟาร์ม	จำนวน(ครัวเรือน)	เนื้อที่ถือครองเพื่อการเกษตร								เนื้อที่ไม่ได้จำแนก	
				เนื้อที่ป่าไม้	เนื้อที่ว่างเปล่า	ที่อยู่อาศัย	ที่นา	ที่พืชไร่	ที่ไม่ผลและไม่ยืมดิน	ที่สวนผักและไม้ดอก	ที่ทุ่งหญ้าเลี้ยงสัตว์		ที่รกร้าง
ชัยนาท	1,543,591	31.04	37,845	34,125	37,073	904,845	154,153	47,818	5,333	7,644	7,887	9,906	334,807
สุพรรณบุรี	3,348,755	27.29	76,059	386,938	70,059	1,122,791	692,203	117,561	28,938	4,514	5,010	34,364	886,377
อ่างทอง	605,232	23.22	19,916	-	17,858	351,626	26,479	56,608	5,704	-	2,229	2,034	142,694
อยุธยา	1,597,900	28.75	37,298	250	42,398	961,702	203	48,195	6,748	1,050	864	11,227	525,263
นนทบุรี	388,939	17.55	9,939	-	3,803	103,870	-	44,882	17,162	-	1,323	3,415	214,484
กรุงเทพฯ	978,263	17.13	7,327	2,000	4,668	101,629	-	15,633	3,282	40	-	244	850,767
ปทุมธานี	953,660	31.76	15,994	-	16,420	350,102	-	117,988	12,103	-	1,542	9,820	445,685
นครนายก	1,326,250	32.58	19,219	405,562	14,567	504,876	419	85,212	5,302	415	1,937	13,511	294,449
ปราจีนบุรี	2,976,476	34.41	34,996	926,000	36,960	766,000	219,045	119,824	14,784	-	25,327	22,241	846,295
ฉะเชิงเทรา	3,344,375	34.26	52,020	589,312	43,055	825,455	582,992	192,566	14,461	4,577	34,229	85,013	972,715
สระแก้ว	4,496,962	34.77	62,238	911,688	37,436	830,020	1,060,036	159,709	11,630	6,180	53,272	5,622	1,421,369
จันทบุรี	3,961,250	28.77	56,203	1,358,000	27,009	83,056	364,271	1,062,239	4,705	2,578	22,932	50,350	986,110
ตราด	1,761,875	24.93	20,805	585,500	12,178	64,619	24,865	381,321	2,693	1,848	17,823	13,388	657,640
ระยอง	2,220,000	34.30	37,113	185,813	35,918	47,796	324,206	852,570	1,803	1,427	1,602	7,563	761,302
ชลบุรี	2,726,875	40.13	32,992	312,062	36,827	135,309	479,685	555,755	23,029	2,520	6,576	84,164	1,090,948
สมุทรปราการ	627,558	22.68	9,293	2,688	9,860	52,879	-	19,955	432	296	312	127,001	414,135
สมุทรสาคร	545,217	16.66	8,969	21,312	3,331	32,867	-	69,967	3,533	-	430	39,259	374,518
นครปฐม	1,355,204	20.51	36,777	-	39,252	364,095	105,069	97,766	44,904	1,012	5,756	96,295	601,055
กาญจนบุรี	12,176,968	29.72	66,328	7,418,250	61,109	407,306	1,192,333	206,487	51,025	20,353	25,584	7,169	2,787,352
ราชบุรี	3,247,789	18.67	59,309	1,042,188	47,603	324,941	508,127	142,169	51,675	4,473	5,452	22,877	1,098,284

ตารางที่ 4 (ต่อ) การใช้ที่ดินเพื่อการเกษตร รายจังหวัด ปี พ.ศ. 2543

หน่วย : ไร่

จังหวัด	เนื้อที่ทั้งหมด	เนื้อที่ป่าไม้	ขนาดของฟาร์ม	จำนวน(ครัวเรือน)	เนื้อที่ถือครองเพื่อการเกษตร								เนื้อที่ไม่ได้จำแนก	
					รวม	ที่อยู่อาศัย	ที่นา	ที่พืชไร่	ที่ไม่ไถและไถย่น	ที่สวนผักและไม้ดอก	ที่ทุ่งหญ้าเลี้ยงสัตว์	ที่รกร้าง		ที่อื่น ๆ
สมุทรสงคราม	260,442	15,375	13.95	8,299	115,742	4,982	4,089	-	72,537	2,891	-	396	30,847	129,325
เพชรบุรี	3,890,711	2,118,750	20.28	33,046	670,062	28,406	340,505	84,741	155,670	9,411	4,104	19,272	27,953	1,101,899
ประจวบคีรีขันธ์	3,979,762	1,436,625	27.91	43,481	1,213,758	41,650	65,340	361,993	649,506	27,875	6,789	51,569	9,036	1,329,379
ชุมพร	3,755,630	801,313	29.16	64,664	1,885,621	56,950	147,320	36,340	1,566,950	21,621	5,524	13,360	37,556	1,068,696
ระนอง	2,061,278	1,109,875	29.86	15,638	466,949	9,181	26,251	-	398,106	2,099	1,888	25,095	4,329	484,454
สุราษฎร์ธานี	8,057,168	2,299,375	26.46	102,994	2,725,033	102,127	244,867	5,268	2,214,924	15,757	11,616	55,100	75,374	3,032,760
พังงา	2,606,809	1,157,062	31.14	27,102	844,012	17,640	22,460	1,262	788,959	195	2,259	6,018	5,219	605,735
ภูเก็ต	339,396	36,688	21.19	6,780	143,673	1,249	1,144	-	135,931	1,088	2,781	184	1,296	159,035
กระบี่	2,942,820	500,875	28.93	44,202	1,278,715	19,974	81,572	1,921	1,133,609	5,175	3,854	15,651	16,959	1,163,230
ตรัง	3,073,449	782,125	23.41	65,268	1,527,867	30,135	128,815	626	1,330,593	3,878	1,423	15,937	16,460	763,457
นครศรีธรรมราช	6,214,064	1,119,812	17.65	173,275	3,059,114	88,611	985,789	14,017	1,633,850	20,979	17,130	97,294	201,444	2,035,138
พัทลุง	2,140,296	342,688	16.69	73,215	1,221,650	49,649	439,427	5,465	657,042	8,498	10,242	13,642	37,685	575,958
สงขลา	4,621,181	513,688	20.21	104,998	2,121,903	55,435	431,816	2,838	1,493,095	15,010	5,146	67,344	51,219	1,985,590
สตูล	1,549,361	658,312	19.56	28,520	557,893	13,312	97,846	36	417,669	4,201	8,575	8,644	7,610	333,156
ปัตตานี	1,212,722	44,687	14.35	53,573	768,750	35,537	215,738	3,162	492,255	2,091	10,267	1,445	8,255	399,285
ยะลา	2,825,674	868,688	23.32	51,369	1,198,061	20,700	79,080	380	1,067,828	223	980	19,860	9,010	758,925
นราธิวาส	2,797,144	648,187	19.39	70,775	1,372,640	26,018	127,081	310	1,191,013	6,109	7,673	13,741	695	776,317

ตารางที่ 5 การใช้ที่ดินเพื่อการเกษตร รายภาค ปี พ.ศ. 2542

หน่วย : ไร่

ภาค	เนื้อที่ทั้งหมด	เนื้อที่ป่าไม้	ขนาดของฟาร์ม	จำนวน (ครัวเรือน)	เนื้อที่ถือครองเพื่อการเกษตร								เนื้อที่ไม่ได้จำแนก	
					รวม	ที่อยู่อาศัย	ที่นา	ที่พืชไร่	ที่ไม่ผลและหมยต้น	ที่สวนผักและไม้ดอก	ที่ทุ่งหญ้าเลี้ยงสัตว์	ที่รกร้าง		ที่อื่นๆ
เหนือ	106,027,680	45,394,696	21.82	1,297,415	28,312,917	913,847	14,401,430	9,217,891	2,840,337	358,847	89,342	236,108	255,115	32,320,067
ตะวันออกเฉียงเหนือ	105,533,963	13,054,854	22.30	2,598,537	57,946,997	1,389,400	37,745,274	11,728,461	3,393,091	213,386	504,014	1,927,065	1,046,306	34,532,112
กลาง	64,938,253	14,664,165	29.10	891,383	25,941,614	751,920	10,433,893	7,764,175	5,395,150	355,092	133,739	340,707	766,938	24,332,474
ใต้	44,196,992	7,496,504	21.75	880,171	19,139,856	523,705	3,106,396	75,973	14,446,914	98,486	75,319	360,339	452,724	17,560,632
รวมทั้งประเทศ	320,696,888	80,610,219	23.17	5,667,506	131,341,384	3,578,872	65,686,993	28,786,500	26,075,492	1,025,811	802,414	2,864,219	2,521,083	108,745,285

ตารางที่ 6 การใช้ที่ดินเพื่อการเกษตร เป็นจังหวัด ปี พ.ศ. 2542

หน่วย : ไร่

จังหวัด	เนื้อที่ทั้งหมด	เนื้อที่ป่าไม้	ขนาดของฟาร์ม	จำนวน(ครัวเรือน)	เนื้อที่ถือครองเพื่อการเกษตร										เนื้อที่ ไม่ได้ จำแนก
					รวม	ที่อยู่อาศัย	ที่นา	ที่พืชไร่	ที่ไม่ผลและ ไม่เริ่มต้น	ที่สวนผัก และไม้ดอก	ที่ทุ่งหญ้า เลี้ยงสัตว์	ที่รกร้าง	ที่อื่นๆ		
รวมทั้งประเทศ	320,696,888	80,610,219	23.17	5,667,506	131,341,384	3,578,872	65,686,993	28,786,500	26,075,492	1,025,811	802,414	2,864,219	2,521,083	108,745,285	
เชียงราย	7,298,981	2,365,967	15.30	138,715	2,122,239	83,136	1,279,236	449,785	215,375	40,682	3,859	29,231	20,935	2,810,775	
พะเยา	3,959,412	1,503,174	13.93	72,842	1,014,670	38,680	552,081	264,574	109,345	23,819	320	19,043	6,808	1,441,568	
ลำปาง	7,833,726	4,863,447	10.32	94,075	971,181	45,310	461,422	165,446	224,424	27,104	3,022	38,209	6,244	1,999,098	
ลำพูน	2,816,176	1,323,346	9.86	50,007	492,837	18,803	168,343	10,543	274,172	16,557	398	3,598	423	999,993	
เชียงใหม่	12,566,911	8,743,367	9.49	144,540	1,371,815	71,593	629,450	168,431	404,627	72,200	3,999	19,377	2,138	2,451,729	
แม่ฮ่องสอน	7,925,787	5,444,996	11.55	21,262	245,525	13,087	113,972	33,923	28,729	23,784	364	23,748	7,918	2,235,266	
ตาก	10,254,156	7,122,754	24.91	42,724	1,064,388	35,724	371,468	532,207	80,647	16,145	5,701	14,858	7,638	2,067,014	
กำแพงเพชร	5,379,681	1,240,139	35.58	71,520	2,544,580	84,755	1,168,374	1,189,669	77,024	6,295	3,820	5,393	9,250	1,594,962	
อุตรดิตถ์	4,122,557	1,379,512	23.24	82,763	1,923,749	66,263	866,383	741,002	199,759	14,211	3,939	6,516	25,676	819,296	
แพร่	4,086,624	1,503,768	11.24	54,895	616,931	29,768	287,520	181,558	100,793	5,381	1,498	7,986	2,427	1,965,925	
น่าน	7,170,045	2,992,666	11.89	63,971	760,901	38,038	253,902	331,612	113,261	3,383	2,922	15,207	2,576	3,416,478	
อุตรดิตถ์	4,899,120	1,882,088	23.41	56,183	1,315,113	50,419	634,505	344,208	248,376	8,682	941	1,298	26,684	1,701,919	
พิษณุโลก	6,759,909	1,489,095	28.87	87,323	2,520,896	78,890	1,534,873	699,519	134,587	11,657	1,712	12,921	46,737	2,749,918	
พิจิตร	2,831,883	-	41.25	50,899	2,099,340	51,656	1,632,845	253,967	114,148	14,145	1,042	513	31,024	732,543	
นครสวรรค์	5,998,548	411,126	36.41	110,773	4,033,620	97,317	2,337,298	1,389,305	117,879	36,845	28,696	6,480	19,800	1,553,802	
อุทัยธานี	4,206,404	1,610,219	31.17	42,789	1,333,907	44,292	648,980	517,983	80,101	8,544	12,744	12,075	9,188	1,262,278	
เพชรบูรณ์	7,917,760	1,519,032	34.61	112,134	3,881,225	66,116	1,460,778	1,944,159	317,090	29,413	14,365	19,655	29,649	2,517,503	
เดช	7,140,382	1,801,323	29.69	76,554	2,272,620	46,783	440,208	1,067,061	467,911	16,496	36,510	197,134	517	3,066,439	
หนองบัวลำภู	2,411,929	181,888	25.35	59,579	1,510,531	56,939	1,005,438	262,066	86,717	5,187	32,541	42,232	19,411	719,510	

ตารางที่ 6 (ต่อ) การใช้ที่ดินเพื่อการเกษตร เป็นจังหวัด ปี พ.ศ. 2542

หน่วย : ไร่

จังหวัด	เนื้อที่ทั้งหมด	เนื้อที่ป่าไม้	ขนาดของฟาร์ม	จำนวน (ครัวเรือน)	เนื้อที่ถือครองเพื่อการเกษตร								เนื้อที่ไม่ได้จำแนก	
					รวม	ที่อยู่อาศัย	ที่นา	ที่พืชไร่	ที่ไม้ผลและไม้ยืนต้น	ที่สวนผักและไม้ดอก	ที่ทุ่งหญ้าเลี้ยงสัตว์	ที่กร้าง		ที่อื่นๆ
อุดรธานี	7,331,439	1,149,811	24.87	149,238	3,712,177	61,996	2,181,393	1,130,347	181,991	5,188	39,374	90,925	20,963	2,469,451
หนองคาย	4,582,675	287,117	25.04	103,290	2,586,043	48,368	1,402,416	444,757	455,891	21,782	31,006	138,369	43,454	1,709,515
สกลนคร	6,003,602	844,224	22.55	129,269	2,914,977	69,440	2,158,763	243,271	115,072	8,637	30,925	82,212	206,657	2,244,401
นครพนม	3,445,418	350,882	17.45	84,293	1,470,990	47,829	1,132,239	33,298	88,048	5,193	7,267	103,955	53,161	1,623,546
มุกดาหาร	2,712,394	830,064	20.85	44,172	920,893	27,797	432,270	181,904	118,723	3,901	8,798	54,045	93,455	961,437
ยโสธร	2,601,040	228,646	20.46	80,230	1,641,761	42,916	1,275,794	168,018	103,194	8,021	18,962	21,464	3,392	730,633
อำนาจเจริญ	1,975,785	639,390	26.08	51,192	1,334,980	30,602	1,030,528	72,620	70,711	457	19,325	89,546	21,191	1,415
อุบลราชธานี	9,840,526	1,544,310	24.70	192,708	4,760,778	134,292	3,412,786	331,805	179,103	19,054	37,642	505,997	140,099	3,535,438
ศรีสะเกษ	5,524,985	438,467	19.07	179,230	3,417,135	83,206	2,627,513	347,257	242,092	37,601	14,032	46,259	19,175	1,669,383
สุรินทร์	5,077,535	167,923	19.83	179,902	3,568,214	118,698	3,040,798	184,431	153,521	15,755	28,689	7,147	19,175	1,341,398
บุรีรัมย์	6,451,178	327,004	21.78	175,856	3,830,483	84,033	3,113,781	438,232	119,722	3,781	10,405	25,822	34,707	2,293,691
มหาสารคาม	3,307,302	20,121	20.42	134,558	2,747,603	76,303	2,012,199	382,345	125,157	8,512	33,645	74,735	34,707	539,578
ร้อยเอ็ด	5,187,156	116,225	17.89	181,185	3,241,254	67,688	2,793,200	164,047	54,516	2,621	10,359	43,788	105,035	1,829,677
กาฬสินธุ์	4,341,716	368,566	17.95	146,011	2,621,602	81,395	1,583,843	618,670	126,125	5,485	18,221	74,563	113,300	1,351,548
ขอนแก่น	6,803,744	504,593	20.58	200,313	4,122,048	78,003	2,716,159	917,345	192,181	7,462	65,828	98,567	46,503	2,177,103
ชัยภูมิ	7,986,429	1,873,828	21.61	160,448	3,467,277	87,111	1,507,607	1,472,061	181,067	7,662	30,052	128,880	52,837	2,645,324
นครราชสีมา	12,808,728	1,380,472	28.86	270,509	7,805,631	146,001	3,878,339	3,268,926	331,349	30,591	30,433	101,425	18,567	3,622,625
สระบุรี	2,235,304	27,003	30.85	30,257	933,371	31,479	400,042	313,521	105,352	9,281	55,269	7,460	10,967	1,274,930
ลพบุรี	3,874,846	118,824	35.23	63,021	2,220,527	41,903	855,448	1,181,835	74,786	19,570	15,607	23,705	7,673	1,535,495
สิงห์บุรี	514,049	-	27.73	15,607	432,844	7,843	371,380	26,002	16,166	338	285	3,208	7,622	81,205

ตารางที่ 6 (ต่อ) การใช้ที่ดินเพื่อการเกษตร เป็นจังหวัด ปี พ.ศ. 2542

หน่วย : ไร่

จังหวัด	เนื้อที่ทั้งหมด	เนื้อที่ป่าไม้	ขนาดของฟาร์ม	จำนวน (ครัวเรือน)	เนื้อที่ถือครองเพื่อการเกษตร								เนื้อที่ไม่ได้ จำแนก	
					รวม	ที่อยู่อาศัย	ที่นา	ที่พืชไร่	ที่ไม้ผลและ ไม้ยืนต้น	ที่สวนผัก และไม้ดอก	ที่ทุ่งหญ้า เลี้ยงสัตว์	ที่รกร้าง		ที่อื่น ๆ
ชัยนาท	1,543,591	3,682	30.68	38,307	1,175,163	37,204	907,471	152,002	45,377	5,933	7,065	8,439	11,672	364,746
สุพรรณบุรี	3,348,755	350,050	27.74	75,069	2,082,394	70,277	1,109,776	711,134	120,339	24,814	4,854	11,718	29,482	916,311
อ่างทอง	605,232	-	22.22	20,828	462,703	18,677	353,677	27,915	55,721	4,565	-	1,174	974	142,529
อยุธยา	1,597,900	-	28.66	37,813	1,083,847	41,705	973,876	186	49,244	5,549	1,063	522	11,702	514,053
นนทบุรี	388,939	-	17.70	10,442	184,806	4,691	107,902	-	51,756	15,323	-	346	4,788	204,133
กรุงเทพฯ	978,263	1,046	17.69	7,354	130,083	4,724	105,901	-	17,703	1,518	-	-	237	847,134
ปทุมธานี	953,660	-	32.13	16,139	518,492	16,156	360,930	-	120,807	11,185	-	1,322	8,092	435,168
นครนายก	1,326,250	300,188	31.50	19,781	623,141	14,993	501,766	664	83,788	5,070	320	3,145	13,395	402,921
ปราจีนบุรี	2,976,476	994,739	33.76	36,438	1,230,168	37,648	780,920	233,027	117,748	13,173	-	26,638	21,014	751,569
ฉะเชิงเทรา	3,344,375	719,800	34.62	51,620	1,786,976	42,387	829,307	588,168	191,799	13,259	4,643	34,021	83,392	837,599
สระแก้ว	4,496,962	749,108	34.99	61,391	2,147,945	36,706	828,446	1,063,560	148,671	9,139	4,887	54,261	2,275	1,599,909
จันทบุรี	3,961,250	1,165,281	32.05	50,832	1,629,349	22,322	85,625	357,503	1,051,722	2,015	2,242	24,003	83,917	1,166,620
ตราด	1,761,875	467,202	23.68	21,732	514,547	12,715	65,938	25,066	373,914	2,619	1,052	21,982	11,261	780,126
ระยอง	2,220,000	130,086	32.43	39,361	1,276,423	35,472	57,455	326,743	845,809	1,397	1,443	2,013	6,091	813,491
ชลบุรี	2,726,875	150,136	38.61	33,932	1,310,158	38,696	155,225	455,652	535,904	22,358	1,500	7,127	93,696	1,266,581
สมุทรปราการ	627,558	2,272	27.71	7,800	216,110	9,552	59,415	-	23,166	475	-	200	123,302	409,176
สมุทรสาคร	545,217	10,997	20.58	7,355	151,397	2,732	36,118	-	70,058	1,835	-	593	40,061	382,823
นครปฐม	1,355,204	-	20.67	36,200	748,241	40,993	347,828	111,167	96,233	43,043	1,260	6,011	101,706	606,963
กาญจนบุรี	12,176,968	6,553,356	30.05	65,903	1,980,595	59,690	402,123	1,216,666	195,958	50,530	18,690	28,307	8,631	3,643,017
ราชบุรี	3,247,789	815,333	18.99	58,533	1,111,272	46,521	330,702	518,021	141,527	49,611	4,344	2,290	18,256	1,321,184

ตารางที่ 6 (ต่อ) การใช้ที่ดินเพื่อการเกษตร เป็นจังหวัด ปี พ.ศ. 2542

หน่วย : ไร่

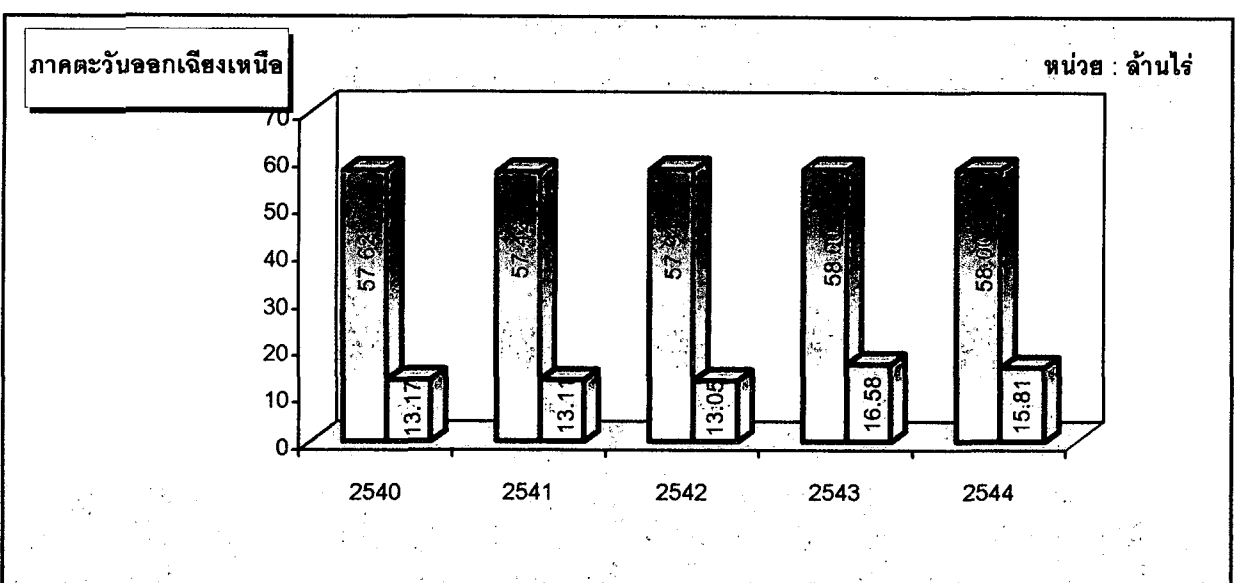
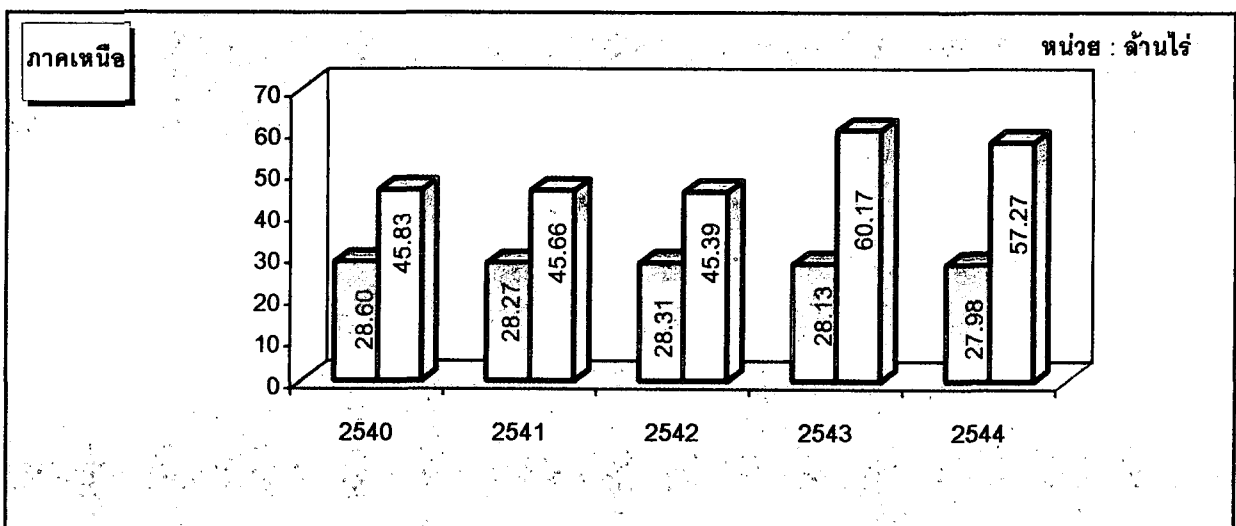
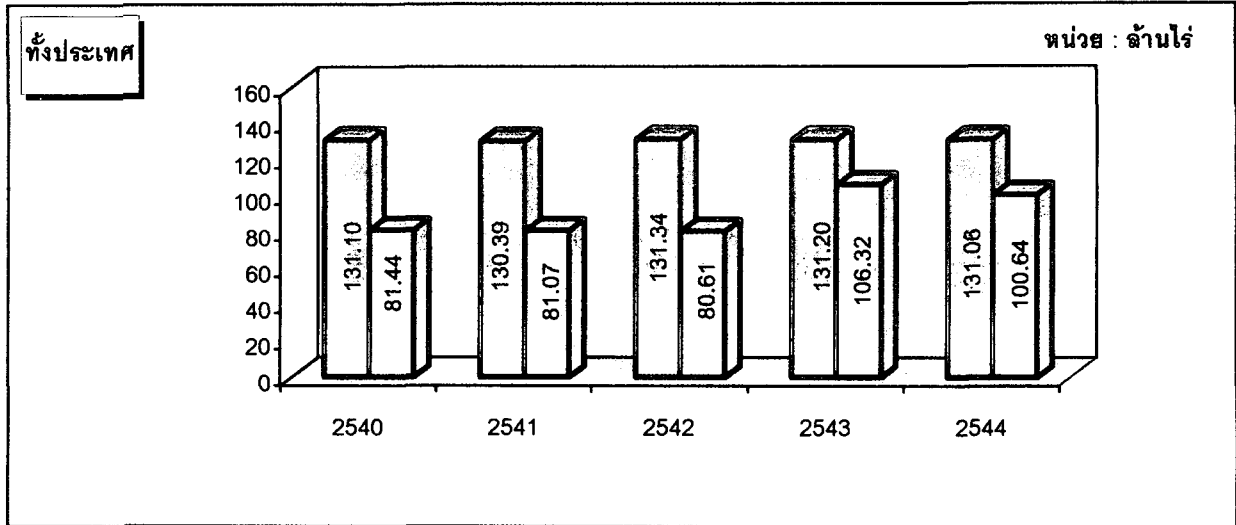

จังหวัด	เนื้อที่ทั้งหมด	เนื้อที่ป่าไม้	ขนาดของฟาร์ม	จำนวน(ครัวเรือน)	เนื้อที่ถือครองเพื่อการเกษตร								เนื้อที่ ไม่ได้ จำแนก	
					รวม	ที่อยู่อาศัย	ที่นา	ที่พืชไร่	ที่ไม่ไถและ ไม่ย่นต้น	ที่สวนผัก และไม้ดอก	ที่ทุ่งหญ้า เลี้ยงสัตว์	ที่รกร้าง		ที่อื่น ๆ
สมุทรสงคราม	260,442	7,829	12.42	9,431	117,171	5,652	4,245	-	74,780	2,813	-	484	29,197	135,442
เพชรบุรี	3,890,711	1,335,154	20.16	33,281	671,010	29,184	331,456	91,940	151,918	14,346	4,254	18,802	29,110	1,884,547
ประจวบคีรีขันธ์	3,979,762	762,079	28.00	42,956	1,202,881	41,998	70,921	363,403	634,904	25,333	4,961	52,936	8,425	2,014,802
ชุมพร	3,755,630	626,806	28.82	65,153	1,877,470	57,381	159,902	37,006	1,548,211	20,895	4,119	15,182	34,774	1,251,354
ระนอง	2,061,278	656,550	30.88	15,076	465,532	8,852	28,275	85	392,068	1,991	320	31,009	2,932	939,196
สุราษฎร์ธานี	8,057,168	1,862,746	26.57	101,924	2,708,567	101,516	262,849	6,940	2,186,500	14,574	10,123	53,299	72,766	3,485,855
พังงา	2,606,809	704,087	29.77	28,380	844,993	18,472	23,155	1,367	786,989	336	3,219	6,051	5,404	1,057,729
ภูเก็ต	339,396	15,026	19.25	7,355	141,597	1,355	1,092	-	136,477	1,090	-	233	1,350	182,773
กระบี่	2,942,820	191,399	28.17	44,498	1,253,510	20,397	80,347	1,100	1,111,927	4,867	3,665	16,330	14,877	1,497,911
ตรัง	3,073,449	582,037	22.99	66,808	1,536,097	29,302	137,338	819	1,332,426	3,743	1,319	15,913	15,237	955,315
นครศรีธรรมราช	6,214,064	762,990	17.92	172,641	3,094,164	88,528	1,005,907	14,924	1,662,867	17,451	11,510	99,280	193,697	2,356,910
พัทลุง	2,140,296	269,385	16.74	72,670	1,216,439	48,779	450,273	6,738	644,738	6,915	8,967	14,138	35,891	654,472
สงขลา	4,621,181	354,705	20.41	103,763	2,117,694	54,886	433,973	2,935	1,491,927	14,217	5,082	64,409	50,265	2,148,782
สตูล	1,549,361	325,680	19.47	28,632	557,598	13,365	99,809	58	415,610	4,101	8,303	9,445	6,907	666,083
ปัตตานี	1,212,722	27,161	15.30	49,929	763,998	34,943	217,019	3,184	485,487	2,181	11,022	1,357	8,805	421,563
ยะลา	2,825,674	693,297	22.73	52,493	1,193,195	19,661	78,335	450	1,064,192	270	980	20,059	9,248	939,182
นราธิวาส	2,797,144	424,635	19.32	70,849	1,369,002	26,268	128,122	367	1,187,495	5,855	6,690	13,634	571	1,003,507

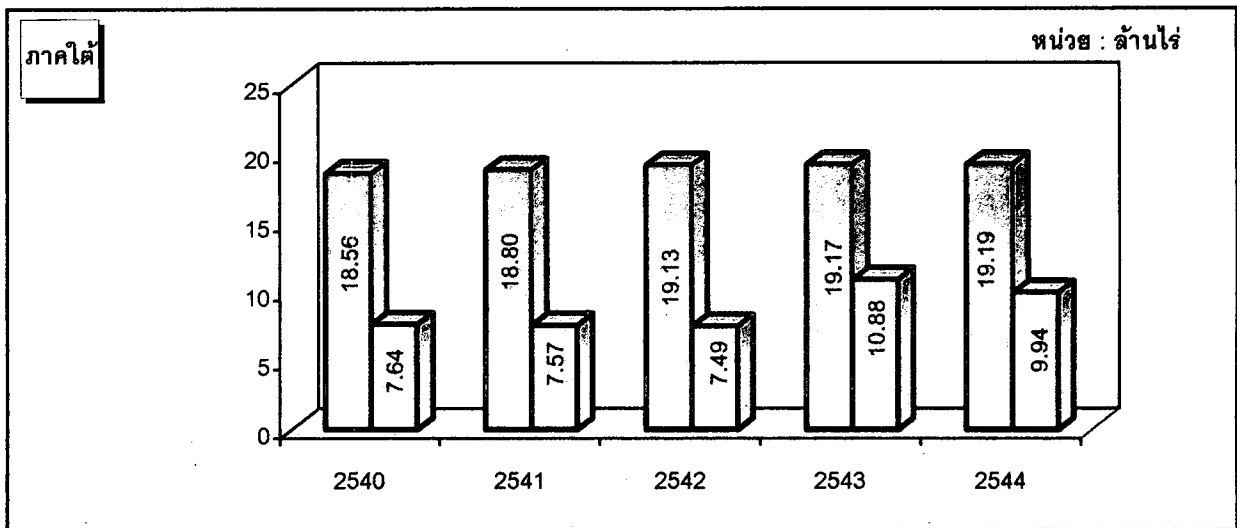
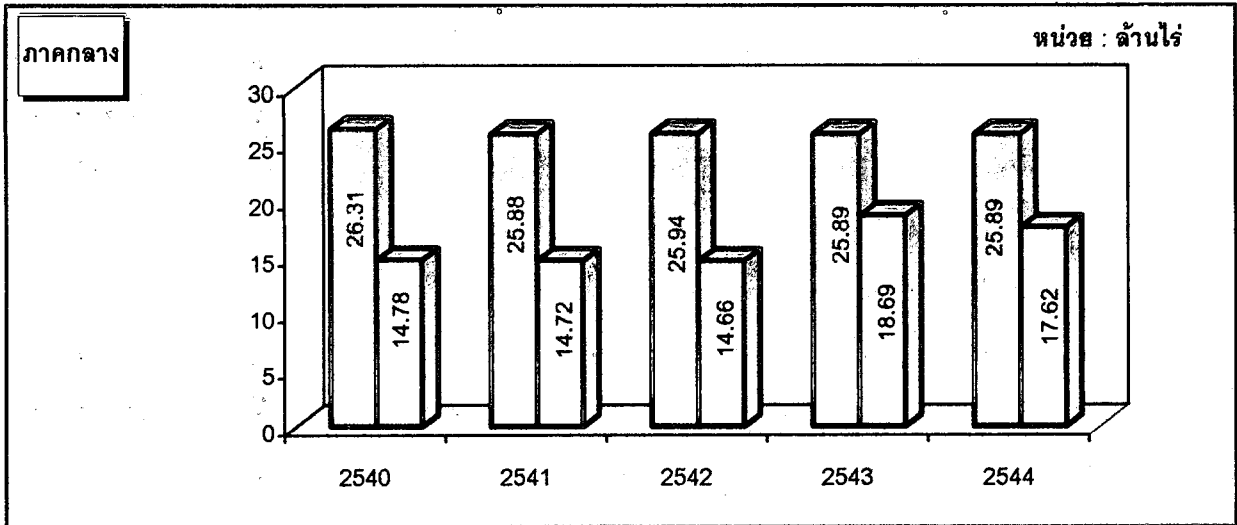

เนื้อที่ถือครองเพื่อการเกษตร
 เนื้อที่ป่าไม้

ภาพที่ 1 เปรียบเทียบเนื้อที่ถือครองเพื่อการเกษตรและเนื้อที่ป่าไม้ ระดับประเทศและรายภาค ปี 2540-2544



 เนื้อที่ถือครองเพื่อการเกษตร
  เนื้อที่ป่าไม้

ภาพที่ 1 (ต่อ) เปรียบเทียบเนื้อที่ถือครองเพื่อการเกษตรและเนื้อที่ป่าไม้ ระดับประเทศและรายภาค ปี 2540-2544

ตารางที่ 7 เปรียบเทียบเนื้อที่เพื่อการเกษตร ราชอาณาจักร ปี พ.ศ.2540-2544

หน่วย : ไร่

ภาค	เนื้อที่ทั้งหมด	เนื้อที่ถือครองเพื่อการเกษตร											
		2540		2541		2542		2543		2544			
		เนื้อที่	ร้อยละ	เนื้อที่	ร้อยละ	เนื้อที่	ร้อยละ	เนื้อที่	ร้อยละ	เนื้อที่	ร้อยละ		
เหนือ	106,027,680	28,601,690	26.98	28,274,892	26.67	28,312,917	26.70	28,133,145	26.53	27,982,872	26.39		
ตะวันออกเฉียงเหนือ	105,533,963	57,623,773	54.60	57,429,749	54.42	57,946,997	54.91	58,004,285	54.96	57,999,229	54.96		
กลาง	64,938,253	26,313,837	40.52	25,883,514	39.86	25,941,614	39.95	25,886,602	39.86	25,892,155	39.87		
ใต้	44,196,992	18,568,308	42.01	18,805,370	42.55	19,139,856	43.31	19,171,881	43.38	19,185,718	43.41		
รวมทั้งประเทศ	320,696,888	131,107,608	40.88	130,393,525	40.66	131,341,384	40.95	131,195,913	40.91	131,059,974	40.87		

ตารางที่ 8 เปรียบเทียบเนื้อที่เพื่อการเกษตร รายจังหวัด ปี พ.ศ.2540-2544

หน่วย : ไร่

จังหวัด	เนื้อที่ทั้งหมด	เนื้อที่เพื่อการเกษตร											
		2540		2541		2542		2543		2544			
		เนื้อที่	ร้อยละ	เนื้อที่	ร้อยละ	เนื้อที่	ร้อยละ	เนื้อที่	ร้อยละ	เนื้อที่	ร้อยละ		
รวมทั้งประเทศ	320,696,888	131,107,608	40.88	130,393,525	40.66	131,341,384	40.95	131,195,913	40.91	131,059,974	40.87		
เชียงราย	7,298,981	2,174,691	29.79	2,145,246	29.39	2,122,239	29.08	2,076,947	28.46	2,056,060	28.17		
พะเยา	3,959,412	1,010,422	25.52	1,012,642	25.58	1,014,670	25.63	1,038,021	26.22	1,034,319	26.12		
ลำปาง	7,833,726	1,020,479	13.03	984,526	12.57	971,181	12.40	998,834	12.75	1,036,792	13.23		
ลำพูน	2,816,176	494,069	17.54	473,391	16.81	492,837	17.50	511,722	18.17	520,201	18.47		
เชียงใหม่	12,566,911	1,327,602	10.56	1,316,820	10.48	1,371,815	10.92	1,374,321	10.94	1,384,502	11.02		
แม่ฮ่องสอน	7,925,787	250,177	3.16	246,060	3.10	245,525	3.10	245,456	3.10	250,998	3.17		
ตาก	10,254,156	1,040,306	10.15	1,024,401	9.99	1,064,388	10.38	1,046,624	10.21	1,042,100	10.16		
กำแพงเพชร	5,379,681	2,672,921	49.69	2,602,823	48.38	2,544,580	47.30	2,518,221	46.81	2,493,790	46.36		
สุโขทัย	4,122,557	1,890,747	45.86	1,901,328	46.12	1,923,749	46.66	1,902,926	46.16	1,906,906	46.26		
เพชร	4,086,624	623,685	15.26	613,520	15.01	616,931	15.10	622,981	15.24	628,899	15.39		
น่าน	7,170,045	796,947	11.11	776,777	10.83	760,901	10.61	736,437	10.27	728,628	10.16		
อุตรดิตถ์	4,899,120	1,284,474	26.22	1,308,252	26.70	1,315,113	26.84	1,302,312	26.58	1,294,368	26.42		
พิษณุโลก	6,759,909	2,545,016	37.65	2,519,007	37.26	2,520,896	37.29	2,497,515	36.95	2,476,551	36.64		
พิจิตร	2,831,883	2,105,996	74.37	2,095,091	73.98	2,099,340	74.13	2,073,722	73.23	2,054,718	72.56		
นครสวรรค์	5,998,548	4,054,979	67.60	4,034,458	67.26	4,033,620	67.24	4,028,883	67.16	3,990,959	66.53		
อุทัยธานี	4,206,404	1,335,032	31.74	1,329,812	31.61	1,333,907	31.71	1,353,210	32.17	1,329,688	31.61		

ตารางที่ 8 (ต่อ) เปรียบเทียบเนื้อหาเพื่อการเกษตร รายจังหวัด ปี พ.ศ.2540-2544

หน่วย : ไร่

จังหวัด	เนื้อที่ทั้งหมด	เนื้อที่เพื่อการเกษตร											
		2540		2541		2542		2543		2544			
		เนื้อที่	ร้อยละ	เนื้อที่	ร้อยละ	เนื้อที่	ร้อยละ	เนื้อที่	ร้อยละ	เนื้อที่	ร้อยละ		
เพชรบูรณ์	7,917,760	3,974,147	50.19	3,890,738	49.14	3,881,225	49.02	3,805,013	48.06	3,753,393	47.40		
เลย	7,140,382	2,286,621	32.02	2,279,037	31.92	2,272,620	31.83	2,290,247	32.07	2,292,611	32.11		
หนองบัวลำภู	2,411,929	1,490,236	61.79	1,506,081	62.44	1,510,531	62.63	1,512,620	62.71	1,514,183	62.78		
อุดรธานี	7,331,439	3,738,728	51.00	3,696,675	50.42	3,712,177	50.63	3,707,733	50.57	3,695,807	50.41		
หนองคาย	4,582,675	2,563,740	55.94	2,539,978	55.43	2,586,043	56.43	2,584,691	56.40	2,586,383	56.44		
สกลนคร	6,003,602	2,935,817	48.90	2,924,574	48.71	2,914,977	48.55	2,898,446	48.28	2,881,647	48.00		
นครพนม	3,445,418	1,497,232	43.46	1,440,619	41.81	1,470,990	42.69	1,473,068	42.75	1,485,131	43.10		
มุกดาหาร	2,712,394	861,244	31.75	898,190	33.11	920,893	33.95	926,275	34.15	926,604	34.16		
ยโสธร	2,601,040	1,699,905	65.35	1,627,928	62.59	1,641,761	63.12	1,630,910	62.70	1,631,787	62.74		
อำนาจเจริญ	1,975,785	1,246,593	63.09	1,319,964	66.81	1,334,980	67.57	1,342,175	67.93	1,342,055	67.93		
อุบลราชธานี	9,840,526	4,831,794	49.10	4,776,985	48.54	4,760,778	48.38	4,776,505	48.54	4,795,879	48.74		
ศรีสะเกษ	5,524,985	3,366,862	60.94	3,397,169	61.49	3,417,135	61.85	3,428,152	62.05	3,432,945	62.13		
สุรินทร์	5,077,535	3,498,340	68.90	3,535,333	69.63	3,568,214	70.27	3,568,690	70.28	3,568,216	70.27		
บุรีรัมย์	6,451,178	3,823,007	59.26	3,803,346	58.96	3,830,483	59.38	3,844,774	59.60	3,862,611	59.87		
มหาสารคาม	3,307,302	2,690,490	81.35	2,712,409	82.01	2,747,603	83.08	2,734,145	82.67	2,723,083	82.34		
ร้อยเอ็ด	5,187,156	3,256,837	62.79	3,179,594	61.30	3,241,254	62.49	3,250,456	62.66	3,254,417	62.74		
กาฬสินธุ์	4,341,716	2,523,300	58.12	2,560,861	58.98	2,621,602	60.38	2,625,606	60.47	2,621,358	60.38		

ตารางที่ 8 (ต่อ) เปรียบเทียบเนื้อที่เพื่อการเกษตร รายจังหวัด ปี พ.ศ.2540-2544

หน่วย : ไร่

จังหวัด	เนื้อที่ทั้งหมด	เนื้อที่ถือครองเพื่อการเกษตร											
		2540		2541		2542		2543		2544			
		เนื้อที่	ร้อยละ	เนื้อที่	ร้อยละ	เนื้อที่	ร้อยละ	เนื้อที่	ร้อยละ	เนื้อที่	ร้อยละ		
ขอนแก่น	6,803,744	4,128,699	60.68	4,077,983	59.94	4,122,048	60.58	4,133,638	60.76	4,136,815	60.80		
ชัยภูมิ	7,986,429	3,423,538	42.87	3,437,482	43.04	3,467,277	43.41	3,460,781	43.33	3,454,285	43.25		
นครราชสีมา	12,808,728	7,760,790	60.59	7,715,541	60.24	7,805,631	60.94	7,815,373	61.02	7,793,412	60.84		
สระบุรี	2,235,304	985,679	44.10	949,654	42.48	933,371	41.76	934,592	41.81	956,889	42.81		
ลพบุรี	3,874,846	2,266,478	58.49	2,228,617	57.51	2,220,527	57.31	2,227,811	57.49	2,243,725	57.90		
สิงห์บุรี	514,049	439,370	85.47	433,675	84.36	432,844	84.20	429,435	83.54	433,993	84.43		
ชัยนาท	1,543,591	1,151,719	74.61	1,165,728	75.52	1,175,163	76.13	1,174,659	76.10	1,176,706	76.23		
สุพรรณบุรี	3,348,755	2,163,737	64.61	2,088,609	62.37	2,082,394	62.18	2,075,440	61.98	2,070,333	61.82		
อ่างทอง	605,232	466,045	77.00	463,690	76.61	462,703	76.45	462,538	76.42	464,032	76.67		
อยุธยา	1,597,900	1,108,254	69.36	1,092,641	68.38	1,083,847	67.83	1,072,387	67.11	1,073,430	67.18		
นนทบุรี	388,939	176,651	45.42	189,167	48.64	184,806	47.52	174,455	44.85	168,760	43.39		
กรุงเทพฯ	978,263	163,852	16.75	143,904	14.71	130,083	13.30	125,496	12.83	124,236	12.70		
ปทุมธานี	953,660	562,329	58.97	536,937	56.30	518,492	54.37	507,975	53.27	500,729	52.51		
นครนายก	1,326,250	665,659	50.19	641,815	48.39	623,141	46.99	626,239	47.22	630,596	47.55		
ปราจีนบุรี	2,976,476	1,306,752	43.90	1,242,574	41.75	1,230,168	41.33	1,204,181	40.46	1,184,937	39.81		
ฉะเชิงเทรา	3,344,375	1,810,497	54.14	1,788,757	53.49	1,786,976	53.43	1,782,348	53.29	1,780,957	53.25		
สระแก้ว	4,496,962	2,022,393	44.97	2,101,477	46.73	2,147,945	47.76	2,163,905	48.12	2,174,046	48.34		

ตารางที่ 8 (ต่อ) เปรียบเทียบเนื้อที่เพื่อการเกษตร รายจังหวัด ปี พ.ศ.2540-2544

หน่วย : ไร่

จังหวัด	เนื้อที่ทั้งหมด	เนื้อที่ถือครองเพื่อการเกษตร											
		2540		2541		2542		2543		2544			
		เนื้อที่	ร้อยละ	เนื้อที่	ร้อยละ	เนื้อที่	ร้อยละ	เนื้อที่	ร้อยละ	เนื้อที่	ร้อยละ		
จันทบุรี	3,961,250	1,532,113	38.68	1,545,822	39.02	1,629,349	41.13	1,617,140	40.82	1,608,191	40.60		
ตราด	1,761,875	483,156	27.42	494,278	28.05	514,547	29.20	518,735	29.44	523,774	29.73		
ระยอง	2,220,000	1,355,987	61.08	1,273,862	57.38	1,276,423	57.50	1,272,885	57.34	1,266,081	57.03		
ชลบุรี	2,726,875	1,343,287	49.26	1,305,611	47.88	1,310,158	48.05	1,323,865	48.55	1,340,201	49.15		
สมุทรปราการ	627,558	222,806	35.50	230,483	36.73	216,110	34.44	210,735	33.58	205,052	32.67		
สมุทรสาคร	545,217	153,531	28.16	133,341	24.46	151,397	27.77	149,387	27.40	144,818	26.56		
นครปฐม	1,355,204	763,058	56.31	751,078	55.42	748,241	55.21	754,149	55.65	728,483	53.75		
กาญจนบุรี	12,176,968	2,017,515	16.57	1,983,144	16.29	1,980,595	16.27	1,971,366	16.19	1,985,712	16.31		
ราชบุรี	3,247,789	1,163,002	35.81	1,127,565	34.72	1,111,272	34.22	1,107,317	34.09	1,104,002	33.99		
สมุทรสงคราม	260,442	112,339	43.13	112,232	43.09	117,171	44.99	115,742	44.44	114,685	44.03		
เพชรบุรี	3,890,711	680,910	17.50	664,130	17.07	671,010	17.25	670,062	17.22	661,076	16.99		
ประจวบคีรีขันธ์	3,979,762	1,196,718	30.07	1,194,723	30.02	1,202,881	30.22	1,213,758	30.50	1,226,711	30.82		
ชุมพร	3,755,630	1,764,533	46.98	1,810,696	48.21	1,877,470	49.99	1,885,621	50.21	1,895,752	50.48		
ระนอง	2,061,278	449,359	21.80	453,074	21.98	465,532	22.58	466,949	22.65	469,412	22.77		
สุราษฎร์ธานี	8,057,168	2,536,316	31.48	2,623,957	32.57	2,708,567	33.62	2,725,033	33.82	2,710,464	33.64		
พังงา	2,606,809	821,053	31.50	831,651	31.90	844,993	32.41	844,012	32.38	842,956	32.34		
ภูเก็ต	339,396	145,331	42.82	143,021	42.14	141,597	41.72	143,673	42.33	142,139	41.88		

ตารางที่ 8 (ต่อ) เปรียบเทียบเนื้อที่เพื่อการเกษตร รายจังหวัด ปี พ.ศ.2540-2544

หน่วย : ไร่

จังหวัด	เนื้อที่ทั้งหมด	เนื้อที่เพื่อการเกษตร											
		2540		2541		2542		2543		2544			
		เนื้อที่	ร้อยละ	เนื้อที่	ร้อยละ	เนื้อที่	ร้อยละ	เนื้อที่	ร้อยละ	เนื้อที่	ร้อยละ		
กระบี่	2,942,820	1,199,798	40.77	1,229,245	41.77	1,253,510	42.60	1,278,715	43.45	1,290,424	43.85		
ตรัง	3,073,449	1,483,031	48.25	1,527,424	49.70	1,536,097	49.98	1,527,867	49.71	1,515,729	49.32		
นครศรีธรรมราช	6,214,064	3,067,809	49.37	3,062,459	49.28	3,094,164	49.79	3,059,114	49.23	3,053,719	49.14		
พัทลุง	2,140,296	1,213,402	56.69	1,205,519	56.32	1,216,439	56.84	1,221,650	57.08	1,222,974	57.14		
สงขลา	4,621,181	2,090,563	45.24	2,088,694	45.20	2,117,694	45.83	2,121,903	45.92	2,127,508	46.04		
สตูล	1,549,361	536,118	34.60	538,569	34.76	557,598	35.99	557,893	36.01	562,807	36.33		
ปัตตานี	1,212,722	729,217	60.13	742,287	61.21	763,998	63.00	768,750	63.39	773,570	63.79		
ยะลา	2,825,674	1,175,017	41.58	1,185,198	41.94	1,193,195	42.23	1,198,061	42.40	1,202,982	42.57		
นราธิวาส	2,797,144	1,356,761	48.51	1,363,576	48.75	1,369,002	48.94	1,372,640	49.07	1,375,282	49.17		

ตารางที่ 9 เปรียบเทียบเนื้อที่ป่าไม้ ราชอาณาจักร ปี พ.ศ.2540-2544

หน่วย : ไร่

ภาค	เนื้อที่ทั้งหมด	เนื้อที่ป่าไม้											
		2540		2541		2542		2543		2544			
		เนื้อที่	ร้อยละ	เนื้อที่	ร้อยละ	เนื้อที่	ร้อยละ	เนื้อที่	ร้อยละ	เนื้อที่	ร้อยละ		
เหนือ	105,533,963	45,832,649	43.43	45,660,825	43.27	45,394,696	43.01	60,168,938	57.01	57,269,319	54.27		
ตะวันออกเฉียงเหนือ	106,027,680	13,173,112	12.42	13,114,948	12.37	13,054,854	12.31	16,579,250	15.64	15,811,166	14.91		
กลาง	64,938,253	14,789,355	22.77	14,722,454	22.67	14,664,165	22.58	18,687,625	28.78	17,617,672	27.13		
ใต้	44,196,992	7,646,048	17.30	7,578,201	17.15	7,496,504	16.96	10,883,375	24.62	9,940,043	22.49		
รวมทั้งประเทศ	320,696,888	81,441,164	25.40	81,076,428	25.28	80,610,219	25.14	106,319,188	33.15	100,638,200	31.38		

ตารางที่ 10 เปรียบเทียบเนื้อที่ป่าไม้ ราชจังหวัดปี พ.ศ.2540-2544

หน่วย : ไร่

จังหวัด	เนื้อที่ทั้งหมด	เนื้อที่ป่าไม้											
		2540		2541		2542		2543		2544			
		เนื้อที่	ร้อยละ	เนื้อที่	ร้อยละ	เนื้อที่	ร้อยละ	เนื้อที่	ร้อยละ	เนื้อที่	ร้อยละ		
รวมทั้งประเทศ	320,696,888	81,441,164	25.40	81,076,428	25.28	80,610,219	25.14	106,319,188	33.15	100,638,200	31.38		
เชียงใหม่	7,298,981	2,396,730	32.84	2,386,875	32.70	2,365,967	32.42	3,274,125	44.86	3,109,446	42.60		
พะเยา	3,959,412	1,517,851	38.34	1,513,281	38.22	1,503,174	37.96	2,160,813	54.57	2,011,533	50.80		
ลำปาง	7,833,726	4,908,727	62.66	4,896,650	62.51	4,863,447	62.08	5,563,000	71.01	5,488,742	70.07		
ลำพูน	2,816,176	1,337,325	47.49	1,332,499	47.32	1,323,346	46.99	1,703,188	60.48	1,604,004	56.96		
เชียงใหม่	12,566,911	8,823,398	70.21	8,787,656	69.93	8,743,367	69.57	10,280,312	81.80	9,911,014	78.87		
แม่ฮ่องสอน	7,925,787	5,514,235	69.57	5,479,650	69.14	5,444,996	68.70	7,145,875	90.16	6,719,786	84.78		
ตาก	10,254,156	7,212,572	70.34	7,182,562	70.05	7,122,754	69.46	8,439,750	82.31	8,025,409	78.26		
กำแพงเพชร	5,379,681	1,261,178	23.44	1,251,718	23.27	1,240,139	23.05	1,365,437	25.38	1,303,918	24.24		
สุโขทัย	4,122,557	1,387,902	33.67	1,385,156	33.60	1,379,512	33.46	1,441,813	34.97	1,454,508	35.28		
แพร่	4,086,624	1,508,984	36.92	1,506,769	36.87	1,503,768	36.80	2,766,937	67.71	2,475,659	60.58		
น่าน	7,170,045	2,997,760	41.81	2,995,238	41.77	2,992,666	41.74	5,578,437	77.80	5,120,615	71.42		
อุดรธานี	4,899,120	1,887,925	38.54	1,885,439	38.49	1,882,088	38.42	2,863,500	58.45	2,697,750	55.07		
พิษณุโลก	6,759,909	1,497,319	22.15	1,493,781	22.10	1,489,095	22.03	2,412,625	35.69	2,367,582	35.02		
พิจิตร	2,831,883	-	-	-	-	-	-	7,438	0.26	8,312	0.29		
นครสวรรค์	5,998,548	416,109	6.94	413,902	6.90	411,126	6.85	545,813	9.10	522,351	8.71		
อุทัยธานี	4,206,404	1,616,366	38.43	1,614,805	38.39	1,610,219	38.28	2,148,000	51.06	2,013,557	47.87		

ตารางที่ 10 (ต่อ) เปรียบเทียบเนื้อที่ป่าไม้ ราชจังหวัด ปี พ.ศ.2540-2544

หน่วย : ไร่

จังหวัด	เนื้อที่ทั้งหมด	เนื้อที่ป่าไม้											
		2540		2541		2542		2543		2544			
		เนื้อที่	ร้อยละ	เนื้อที่	ร้อยละ	เนื้อที่	ร้อยละ	เนื้อที่	ร้อยละ	เนื้อที่	ร้อยละ		
เพชรบูรณ์	7,917,760	1,548,268	19.55	1,534,844	19.38	1,519,032	19.19	2,471,875	31.22	2,435,133	30.76		
เลย	7,140,382	1,810,446	25.36	1,805,667	25.29	1,801,323	25.23	2,507,375	35.12	2,566,758	35.95		
หนองบัวลำภู	2,411,929	184,055	7.63	182,814	7.58	181,888	7.54	320,438	13.29	287,096	11.90		
อุดรธานี	7,331,439	1,159,466	15.81	1,154,075	15.74	1,149,811	15.68	933,375	12.73	963,465	13.14		
หนองคาย	4,582,675	291,043	6.35	289,644	6.32	287,117	6.27	378,375	8.26	358,995	7.83		
สกลนคร	6,003,602	857,399	14.28	850,938	14.17	844,224	14.06	1,078,125	17.96	1,003,096	16.71		
นครพนม	3,445,418	352,498	10.23	351,875	10.21	350,882	10.18	514,688	14.94	483,721	14.04		
มุกดาหาร	2,712,394	834,273	30.76	831,988	30.67	830,064	30.60	933,812	34.43	887,758	32.73		
ยโสธร	2,601,040	232,486	8.94	230,626	8.87	228,646	8.79	241,188	9.27	236,000	9.07		
อำนาจเจริญ	1,975,785	652,752	33.04	646,562	32.72	639,390	32.36	322,125	16.30	353,478	17.89		
อุบลราชธานี	9,840,526	1,552,100	15.77	1,548,360	15.73	1,544,310	15.69	1,669,062	16.96	1,582,527	16.08		
ศรีสะเกษ	5,524,985	444,376	8.04	441,016	7.98	438,467	7.94	602,625	10.91	554,142	10.03		
สุรินทร์	5,077,535	169,890	3.35	168,906	3.33	167,923	3.31	487,750	9.61	386,715	7.62		
บุรีรัมย์	6,451,178	328,281	5.09	327,657	5.08	327,004	5.07	563,750	8.74	494,849	7.67		
มหาสารคาม	3,307,302	20,649	0.62	20,392	0.62	20,121	0.61	121,750	3.68	84,542	2.56		
ร้อยเอ็ด	5,187,156	117,186	2.26	116,719	2.25	116,225	2.24	249,312	4.81	211,100	4.07		
กาฬสินธุ์	4,341,716	369,948	8.52	369,220	8.50	368,566	8.49	492,125	11.33	437,755	10.08		

ตารางที่ 10 (ต่อ) เปรียบเทียบเนื้อที่ป่าไม้ รายจังหวัด ปี พ.ศ.2540-2544

หน่วย : ไร่

จังหวัด	เนื้อที่ทั้งหมด	เนื้อที่ป่าไม้											
		2540		2541		2542		2543		2544			
		เนื้อที่	ร้อยละ	เนื้อที่	ร้อยละ	เนื้อที่	ร้อยละ	เนื้อที่	ร้อยละ	เนื้อที่	ร้อยละ		
ขอนแก่น	6,803,744	508,049	7.47	507,269	7.46	504,593	7.42	783,625	11.52	738,965	10.86		
ชัยภูมิ	7,986,429	1,891,774	23.69	1,882,033	23.57	1,873,828	23.46	2,334,500	29.23	2,288,632	28.66		
นครราชสีมา	12,808,728	1,396,441	10.90	1,389,187	10.85	1,380,472	10.78	2,045,250	15.97	1,891,572	14.77		
สระบุรี	2,235,304	29,424	1.32	28,467	1.27	27,003	1.21	516,375	23.10	292,622	13.09		
ลพบุรี	3,874,846	120,307	3.10	119,531	3.08	118,824	3.07	418,812	10.81	319,358	8.24		
สิงห์บุรี	514,049	-	-	-	-	-	-	-	-	-	-		
ชัยนาท	1,543,591	3,713	0.24	3,713	0.24	3,682	0.24	34,125	2.21	20,453	1.33		
สุพรรณบุรี	3,348,755	358,933	10.72	353,597	10.56	350,050	10.45	386,938	11.55	375,894	11.22		
อ่างทอง	605,232	-	-	-	-	-	-	-	-	-	-		
อยุธยา	1,597,900	-	-	-	-	-	-	250	0.02	312	0.02		
นนทบุรี	388,939	-	-	-	-	-	-	-	-	-	-		
กรุงเทพฯ	978,263	1,144	0.12	1,094	0.11	1,046	0.11	2,000	0.20	1,665	0.17		
ปทุมธานี	953,660	-	-	-	-	-	-	-	-	-	-		
นครนายก	1,326,250	300,936	22.69	300,624	22.67	300,188	22.63	405,562	30.58	379,943	28.65		
ปราจีนบุรี	2,976,476	1,004,294	33.74	998,907	33.56	994,739	33.42	926,000	31.11	932,891	31.34		
ฉะเชิงเทรา	3,344,375	731,234	21.86	724,219	21.65	719,800	21.52	589,312	17.62	576,685	17.24		
สระแก้ว	4,496,962	750,844	16.70	750,012	16.68	749,108	16.66	911,688	20.27	858,436	19.09		

ตารางที่ 10 (ต่อ) เปรียบเทียบเนื้อที่ป่าไม้ รายงานจังหวัด ปี พ.ศ.2540-2544

หน่วย : ไร่

จังหวัด	เนื้อที่ทั้งหมด	เนื้อที่ป่าไม้											
		2540		2541		2542		2543		2544			
		เนื้อที่	ร้อยละ	เนื้อที่	ร้อยละ	เนื้อที่	ร้อยละ	เนื้อที่	ร้อยละ	เนื้อที่	ร้อยละ		
จันทบุรี	3,961,250	1,168,262	29.49	1,166,962	29.46	1,165,281	29.42	1,358,000	34.28	1,300,528	32.83		
ตราด	1,761,875	471,092	26.74	469,845	26.67	467,202	26.52	585,500	33.23	553,807	31.43		
ระยอง	2,220,000	132,046	5.95	131,064	5.90	130,086	5.86	185,813	8.37	161,718	7.28		
ชลบุรี	2,726,875	150,872	5.53	150,509	5.52	150,136	5.51	312,062	11.44	247,258	9.07		
สมุทรปราการ	627,558	1,517	0.24	1,857	0.30	2,272	0.36	2,688	0.43	3,402	0.54		
สมุทรสาคร	545,217	10,218	1.87	10,601	1.94	10,997	2.02	21,312	3.91	19,375	3.55		
นครปฐม	1,355,204	-	-	-	-	-	-	-	-	-	-		
กาญจนบุรี	12,176,968	6,610,019	54.28	6,579,846	54.04	6,553,356	53.82	7,418,250	60.92	7,406,155	60.82		
ราชบุรี	3,247,789	817,888	25.18	816,640	25.14	815,333	25.10	1,042,188	32.09	987,137	30.39		
สมุทรสงคราม	260,442	6,540	2.51	7,156	2.75	7,829	3.01	15,375	5.90	14,916	5.73		
เพชรบุรี	3,890,711	1,346,016	34.60	1,340,466	34.45	1,335,154	34.32	2,118,750	54.46	1,912,794	49.16		
ประจวบคีรีขันธ์	3,979,762	774,056	19.45	767,344	19.28	762,079	19.15	1,436,625	36.10	1,252,323	31.47		
ชุมพร	3,755,630	643,829	17.14	636,874	16.96	626,806	16.69	801,313	21.34	739,653	19.69		
ระนอง	2,061,278	671,279	32.57	664,780	32.25	656,550	31.85	1,109,875	53.84	988,929	47.98		
สุราษฎร์ธานี	8,057,168	1,888,541	23.44	1,881,587	23.35	1,862,746	23.12	2,299,375	28.54	2,192,088	27.21		
พังงา	2,606,809	722,096	27.70	714,062	27.39	704,087	27.01	1,157,062	44.39	1,029,468	39.49		
ภูเก็ต	339,396	15,236	4.49	15,236	4.49	15,026	4.43	36,688	10.81	30,436	8.97		

ตารางที่ 10 (ต่อ) เปรียบเทียบเนื้อที่ป่าไม้ รายจังหวัด ปี พ.ศ.2540-2544

หน่วย : ไร่

จังหวัด	เนื้อที่ทั้งหมด	เนื้อที่ป่าไม้											
		2540		2541		2542		2543		2544			
		เนื้อที่	ร้อยละ	เนื้อที่	ร้อยละ	เนื้อที่	ร้อยละ	เนื้อที่	ร้อยละ	เนื้อที่	ร้อยละ		
กระบี่	2,942,820	203,208	6.91	199,376	6.77	191,399	6.50	500,875	17.02	397,515	13.51		
ตรัง	3,073,449	588,671	19.15	584,688	19.02	582,037	18.94	782,125	25.45	731,426	23.80		
นครศรีธรรมราช	6,214,064	774,943	12.47	768,436	12.37	762,990	12.28	1,119,812	18.02	1,039,152	16.72		
พัทลุง	2,140,296	279,966	13.08	273,505	12.78	269,385	12.59	342,688	16.01	317,502	14.83		
สงขลา	4,621,181	359,392	7.78	357,423	7.73	354,705	7.68	513,688	11.12	477,169	10.33		
สตูล	1,549,361	336,815	21.74	330,178	21.31	325,680	21.02	658,312	42.49	546,550	35.28		
ปัตตานี	1,212,722	27,501	2.27	27,346	2.25	27,161	2.24	44,687	3.68	39,082	3.22		
ยะลา	2,825,674	702,580	24.86	696,897	24.66	693,297	24.54	868,688	30.74	823,285	29.14		
นราธิวาส	2,797,144	431,991	15.44	427,813	15.29	424,635	15.18	648,187	23.17	587,788	21.01		

หมายเหตุ : ปี 2540, 2542, 2544 จาก Growth Rate

ปี 2541, 2543 จากกรมป่าไม้

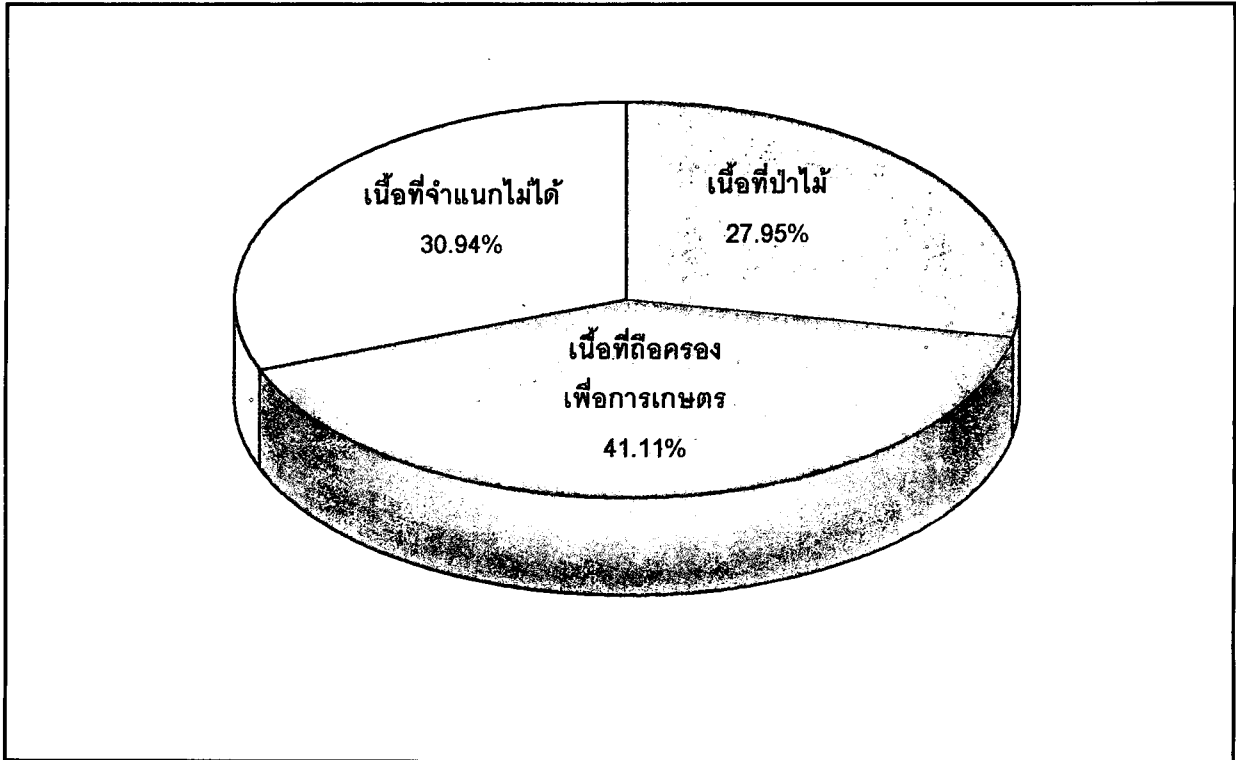

ภาพที่ 2 น้ำมันที่ถือครองเพื่อการเกษตร น้ำมันที่ป่าไม้ น้ำมันที่จำหน่ายไม่ได้ ปี 2532

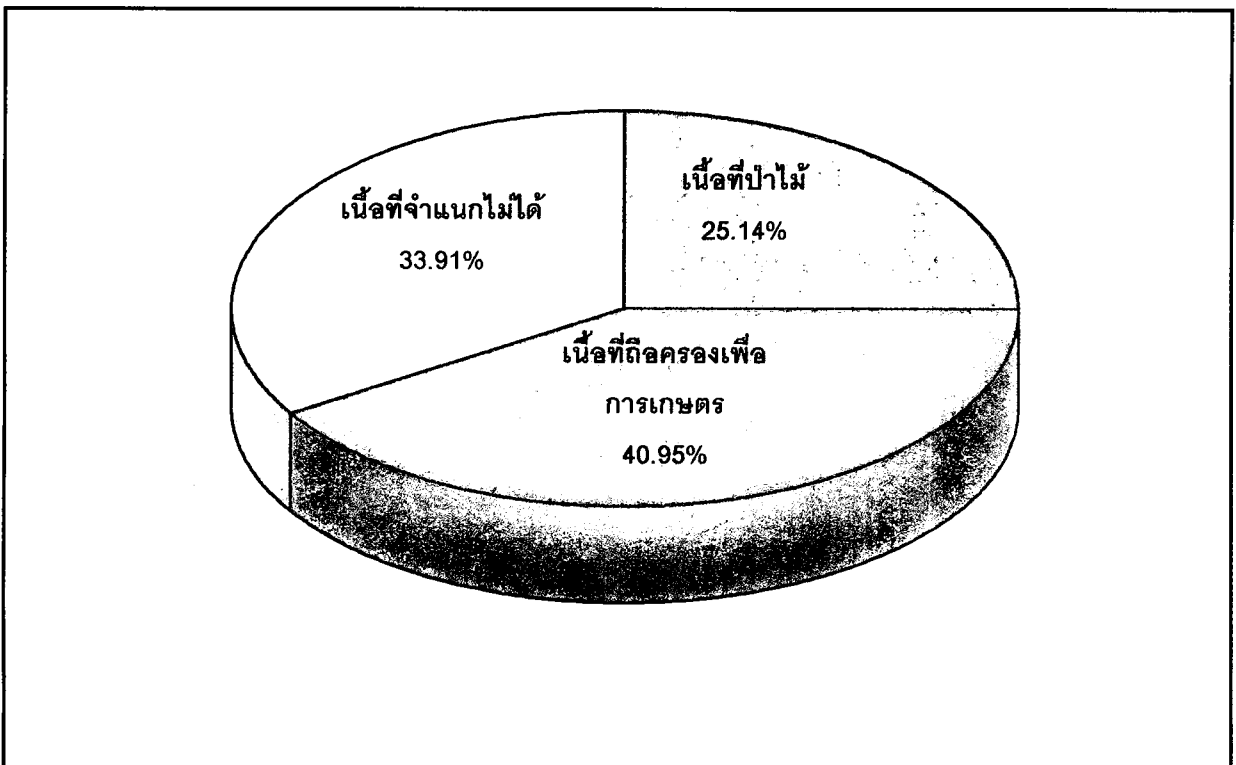

ภาพที่ 3 น้ำมันที่ถือครองเพื่อการเกษตร น้ำมันที่ป่าไม้ น้ำมันที่จำหน่ายไม่ได้ ปี 2542

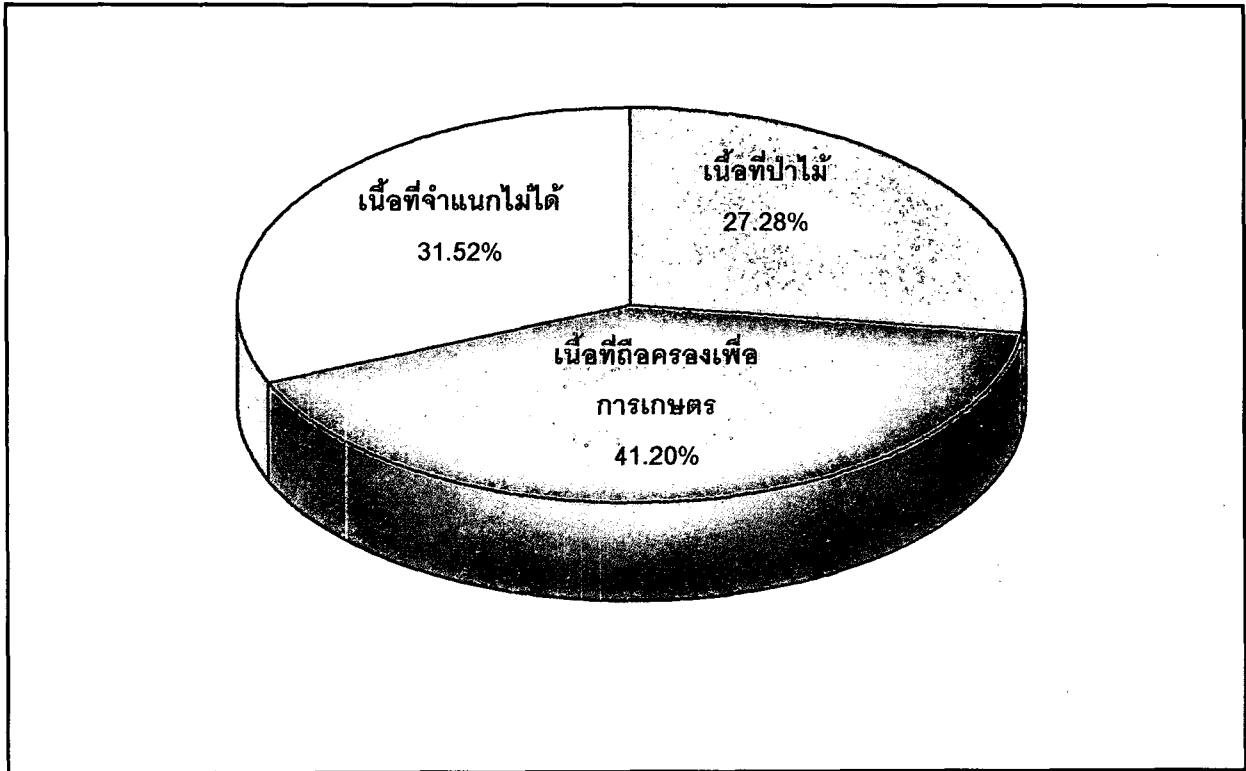

ภาพที่ 4 เนื้อที่ถือครองเพื่อการเกษตร เนื้อที่ป่าไม้ เนื้อที่ไม่ได้จําแนก ปี 2533

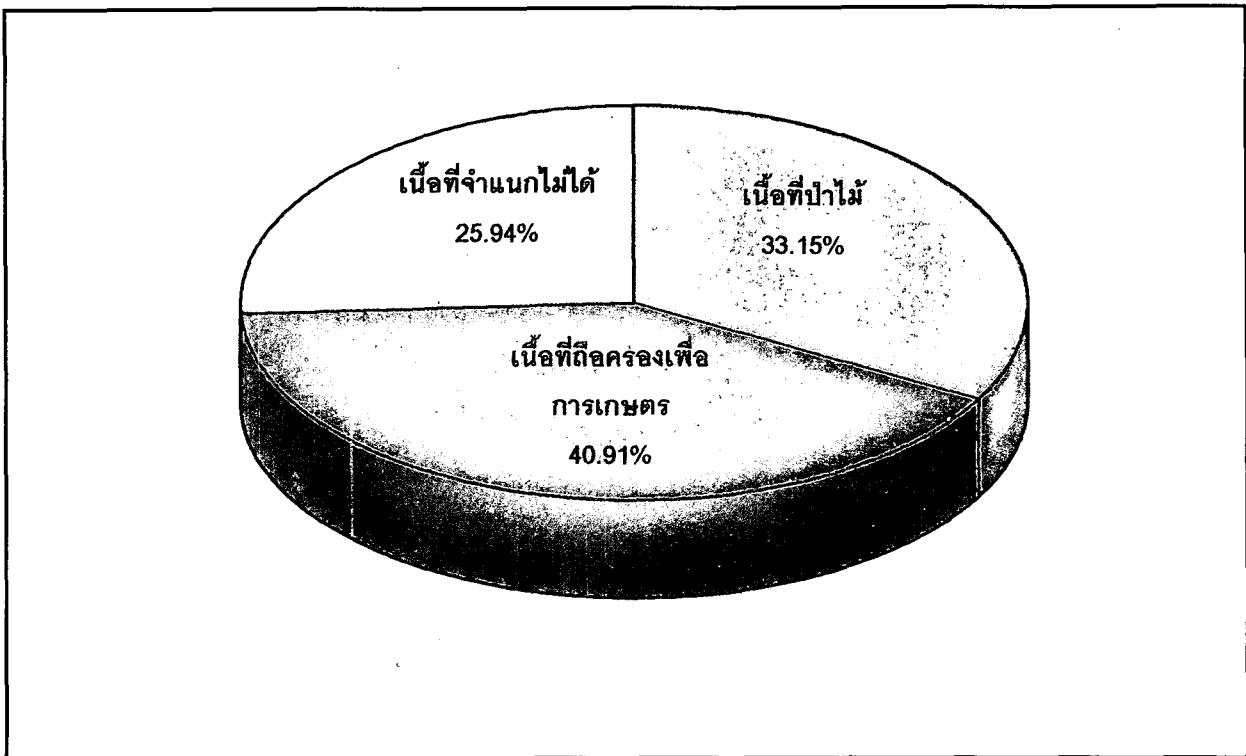

ภาพที่ 5 เนื้อที่ถือครองเพื่อการเกษตร เนื้อที่ป่าไม้ เนื้อที่ไม่ได้จําแนก ปี 2543

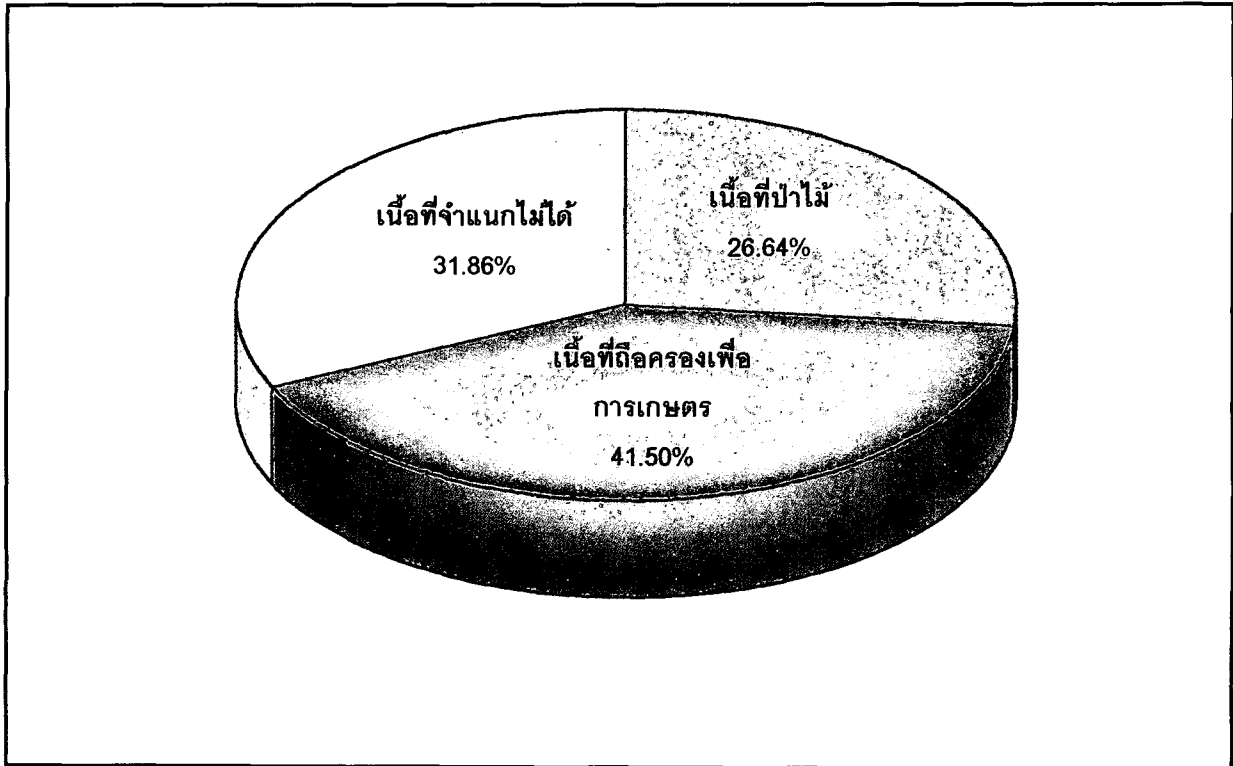

ภาพที่ 6 น้ำมันที่ทอดกรอบเพื่อการเกษตร น้ำมันที่ป่าไม้ น้ำมันที่จำแนกไม่ได้ ปี 2534

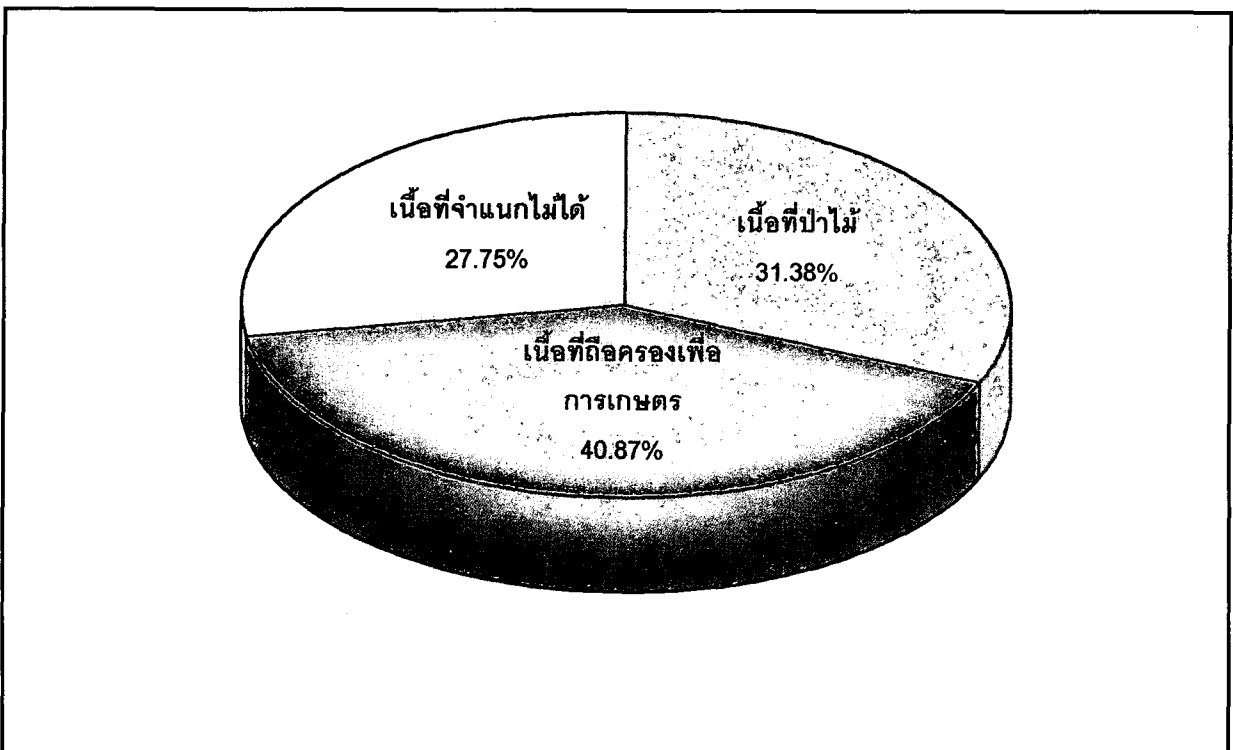

ภาพที่ 7 น้ำมันที่ทอดกรอบเพื่อการเกษตร น้ำมันที่ป่าไม้ น้ำมันที่จำแนกไม่ได้ ปี 2544

ตารางที่ 11 เนื้อที่ป่าชายเลน ราชอาณาจักร ปี 2536, 2539, 2543

ภาค	เนื้อที่ทั้งหมด (ไร่)	เนื้อที่ป่าชายเลน (ไร่)					
		2536		2539		2543	
		เนื้อที่	ร้อยละ	เนื้อที่	ร้อยละ	เนื้อที่	ร้อยละ
เหนือ	105,533,963	-	-	-	-	-	-
ตะวันออกเฉียงเหนือ	106,027,680	-	-	-	-	-	-
กลาง	64,938,253	115,068	0.18	113,169	0.17	224,668	0.35
ใต้	44,196,992	939,194	2.13	934,219	2.11	1,308,163	2.96
รวมทั้งประเทศ	320,696,888	1,054,263	0.33	1,047,389	0.33	1,532,831	0.48

ตารางที่ 12 เนื้อที่ป่าชายเลน รายจังหวัด ปี 2536, 2539, 2543

จังหวัด	เนื้อที่ทั้งหมด (ไร่)	เนื้อที่ป่าชายเลน (ไร่)					
		2536		2539		2543	
		เนื้อที่	ร้อยละ	เนื้อที่	ร้อยละ	เนื้อที่	ร้อยละ
ตราด	1,761,875	2.72	47,925	47,088	2.67	58,200	3.30
จันทบุรี	3,961,250	0.64	25,450	24,331	0.61	63,556	1.60
ระยอง	2,220,000	0.19	4,250	4,100	0.18	8,769	0.40
ชลบุรี	2,726,875	0.02	575	575	0.02	6,519	0.24
ฉะเชิงเทรา	3,344,375	0.10	3,350	3,019	0.09	9,163	0.27
สมุทรปราการ	627,558	0.31	1,950	1,856	0.30	2,712	0.43
กรุงเทพมหานคร	978,263	0.13	1,250	1,238	0.13	2,000	0.20
สมุทรสาคร	545,217	2.09	11,369	10,600	1.94	21,312	3.91
สมุทรสงคราม	260,442	2.22	5,775	7,156	2.75	15,362	5.90
เพชรบุรี	3,890,711	0.33	12,925	12,938	0.33	36,150	0.93
ประจวบคีรีขันธ์	3,979,762	0.01	250	269	0.01	925	0.02
ชุมพร	3,755,630	0.55	20,581	19,700	0.52	49,581	1.32
สุราษฎร์ธานี	8,057,168	0.25	19,775	19,587	0.24	21,806	0.27
นครศรีธรรมราช	6,214,064	0.80	49,975	52,600	0.85	61,694	0.99
พัทลุง	2,140,296	0.04	800	881	0.04	19,631	0.92
สงขลา	4,621,181	0.07	3,425	3,894	0.08	29,344	0.63

ตารางที่ 12 (ต่อ) เนื้อที่ป่าชายเลน รายจังหวัด ปี 2536, 2539, 2543

จังหวัด	เนื้อที่ทั้งหมด (ไร่)	เนื้อที่ป่าชายเลน (ไร่)					
		2536		2539		2543	
		เนื้อที่	ร้อยละ	เนื้อที่	ร้อยละ	เนื้อที่	ร้อยละ
ปัตตานี	1,212,722	8,094	0.67	6,906	0.57	21,988	1.81
ระนอง	2,061,278	120,675	5.85	120,231	5.83	158,306	7.68
พังงา	2,606,809	191,975	7.36	190,263	7.30	283,588	10.88
ภูเก็ต	339,396	9,675	2.85	9,450	2.78	13,444	3.96
กระบี่	2,942,820	178,294	6.06	176,706	6.00	218,250	7.42
ตรัง	3,073,449	152,050	4.95	150,600	4.90	209,250	6.81
สตูล	1,549,361	183,875	11.87	183,400	11.84	220,850	14.25
นราธิวาส	2,804,700	-	-	-	-	431	0.02
อื่นๆ	255,021,686	-	-	-	-	-	-

ที่มา : ปี 2536, 2539 สำนักงานคณะกรรมการวิจัยแห่งชาติ และกรมป่าไม้

ปี 2543 ส่วนภูมิสารสนเทศ กรมอุทยานแห่งชาติ สัตว์ป่า และพันธุ์พืช

หมายเหตุ : ขอบเขตการปกครองจากแผนที่ภูมิประเทศ มาตราส่วน 1 : 50000 และข้อมูลดาวเทียม ปี พ.ศ. 2543

ตารางที่ 13 เปรียบเทียบ ร้อยละ ของเนื้อที่เพื่อการเกษตรต่อเนื้อที่ทั้งหมด จำนวนครัวเรือนเกษตรต่อครัวเรือนทั้งหมด และเนื้อที่เฉลี่ยต่อครัวเรือนเกษตร
 หมายเหตุ: ปี พ.ศ. 2539-2544

ปี / ภาค	เนื้อที่ (ไร่)			จำนวนครัวเรือน			เนื้อที่เกษตรต่อ ครัวเรือนเกษตร (ไร่)
	ทั้งหมด	เกษตร	ร้อยละ	ทั้งหมด	เกษตร	ร้อยละ	
2539							
ภาคเหนือ	106,027,680	28,893,259	27.25	3,265,897	1,271,401	38.93	22.73
ภาคตะวันออกเฉียงเหนือ	105,533,963	57,750,567	54.72	4,382,556	2,321,941	52.98	24.87
ภาคกลาง	64,938,253	26,824,627	41.31	5,841,456	868,488	14.87	30.89
ภาคใต้	44,196,992	18,351,053	41.52	1,856,373	814,726	43.89	22.52
รวมทั้งประเทศ	320,696,888	131,819,506	41.10	15,346,282	5,276,556	34.38	24.98
2540							
ภาคเหนือ	106,027,680	28,601,690	26.98	3,199,391	1,248,485	39.02	22.91
ภาคตะวันออกเฉียงเหนือ	105,533,963	57,623,773	54.60	4,406,319	2,367,454	53.73	24.34
ภาคกลาง	64,938,253	26,313,837	40.52	5,998,675	857,579	14.30	30.68
ภาคใต้	44,196,992	18,568,308	42.01	1,896,729	828,253	43.67	22.42
รวมทั้งประเทศ	320,696,888	131,107,608	40.88	15,501,114	5,301,771	34.20	24.73
2541							
ภาคเหนือ	106,027,680	28,274,892	26.67	3,258,555	1,223,783	37.56	23.10
ภาคตะวันออกเฉียงเหนือ	105,533,963	57,429,749	54.42	4,520,181	2,420,525	53.55	23.73
ภาคกลาง	64,938,253	25,883,514	39.86	6,161,429	845,891	13.73	30.60
ภาคใต้	44,196,992	18,805,370	42.55	1,953,556	844,775	43.24	22.26
รวมทั้งประเทศ	320,696,888	130,393,525	40.66	15,893,721	5,334,974	33.57	24.44

ตารางที่ 13 (ต่อ) เปรียบเทียบ ร้อยละ ของเนื้อที่เพื่อการเกษตรต่อเนื้อที่ทั้งหมด จำนวนครัวเรือนเกษตรต่อครัวเรือนทั้งหมด และเนื้อที่เฉลี่ยต่อครัวเรือนเกษตร

รายงานภาค ปี พ.ศ. 2539-2544

ปี / ภาค	เนื้อที่ (ไร่)		จำนวนครัวเรือน			เนื้อที่เกษตรต่อ ครัวเรือนเกษตร (ไร่)
	ทั้งหมด	เกษตร	ร้อยละ	ทั้งหมด	เกษตร	
2542						
ภาคเหนือ	106,027,680	28,312,917	26.70	3,316,959	1,297,415	39.11
ภาคตะวันออกเฉียงเหนือ	105,533,963	57,946,997	54.91	4,639,224	2,598,537	56.01
ภาคกลาง	64,938,253	25,941,614	39.95	6,282,610	891,383	14.19
ภาคใต้	44,196,992	19,139,856	43.31	2,015,181	880,171	43.68
รวมทั้งประเทศ	320,696,888	131,341,384	40.95	16,253,974	5,667,506	34.87
2543						
ภาคเหนือ	106,027,680	28,133,145	26.53	3,354,462	1,299,702	38.75
ภาคตะวันออกเฉียงเหนือ	105,533,963	58,004,285	54.96	4,719,568	2,610,531	55.31
ภาคกลาง	64,938,253	25,886,602	39.86	6,379,712	893,943	14.01
ภาคใต้	44,196,992	19,171,881	43.38	2,062,580	882,373	42.78
รวมทั้งประเทศ	320,696,888	131,195,913	40.91	16,516,322	5,686,549	34.43
2544						
ภาคเหนือ	106,027,680	27,982,872	26.39	3,415,458	1,301,667	38.11
ภาคตะวันออกเฉียงเหนือ	105,533,963	57,999,229	54.96	4,837,132	2,621,272	54.19
ภาคกลาง	64,938,253	25,892,155	39.87	6,524,895	895,680	13.73
ภาคใต้	44,196,992	19,185,718	43.41	2,132,988	883,769	41.43
รวมทั้งประเทศ	320,696,888	131,059,974	40.87	16,910,473	5,702,388	33.72

ที่มา : จำนวนครัวเรือนทั้งหมดได้จากกรมการปกครอง กระทรวงมหาดไทย

จำนวนครัวเรือน คือจำนวนบ้าน

ตารางที่ 14 การใช้ที่ดินเพื่อการเกษตร รวมทั้งประเทศไทย ปี พ.ศ. 2529 - 2544

หน่วย : ไร่

ปี	เนื้อที่ 1/ ทั้งหมด	เนื้อที่ 2/ ป่าไม้	ขนาดของ ฟาร์ม	จำนวน (ครัวเรือน)	เนื้อที่เพื่อการเกษตร								เนื้อที่ ไม่ได้จำแนก	
					รวม	ที่อยู่อาศัย	ที่นา	ที่พืชไร่	ที่ไม่ผลัดและ ไม่มีต้น	ที่สวนผัก และไม้ดอก	ที่ทุ่งหญ้า เลี้ยงสัตว์	ที่กร้าง		ที่อื่นๆ
2529	320,696,888	92,764,805	26.42	4,955,123	130,898,940	3,109,040	74,223,803	32,724,161	14,323,982	538,850	833,285	3,596,032	1,549,787	97,033,143
2530	320,696,888	91,294,152	26.30	4,989,508	131,202,622	3,140,279	72,169,171	33,457,581	15,999,491	753,458	837,416	3,546,687	1,298,539	98,200,114
2531	320,696,888	89,880,182	26.14	5,040,132	131,772,759	3,226,960	70,827,661	33,240,928	17,755,015	750,826	768,461	3,845,151	1,357,757	99,043,947
2532	320,696,888	89,635,625	26.07	5,056,906	131,831,185	3,285,163	70,189,879	33,137,811	18,660,145	708,729	750,235	3,814,397	1,284,826	99,230,078
2533	320,696,888	87,488,536	26.04	5,073,471	132,124,409	3,361,565	69,436,107	33,415,198	19,428,795	805,851	740,435	3,679,803	1,256,655	101,083,943
2534	320,696,888	85,436,284	25.94	5,130,531	133,076,188	3,454,464	69,253,120	33,510,922	20,255,876	858,180	742,268	3,560,781	1,440,577	102,184,416
2535	320,696,888	84,344,169	25.65	5,148,815	132,051,209	3,461,547	68,835,616	32,795,010	20,849,471	881,726	749,713	3,319,692	1,158,434	104,301,510
2536	320,696,888	83,450,623	25.37	5,173,826	131,270,983	3,476,337	68,336,567	32,228,127	20,998,898	931,164	743,604	3,238,848	1,317,348	105,975,372
2537	320,696,888	82,801,555	25.31	5,209,299	131,833,288	3,494,454	68,320,651	32,130,516	21,638,423	937,789	751,710	3,236,149	1,323,596	106,062,045
2538	320,696,888	82,178,161	25.24	5,248,815	132,478,570	3,518,683	68,292,753	32,011,185	22,318,991	957,934	760,940	3,221,465	1,396,619	106,040,157
2539	320,696,888	81,808,415	24.98	5,276,556	131,819,506	3,516,309	67,547,556	31,119,785	23,131,363	959,523	741,965	3,151,272	1,651,733	107,068,967
2540	320,696,888	81,441,164	24.73	5,301,771	131,107,608	3,505,524	66,695,947	30,101,204	24,132,029	961,182	718,642	3,036,300	1,956,780	108,148,116
2541	320,696,888	81,076,428	24.44	5,334,974	130,393,525	3,491,908	65,914,065	29,051,965	25,079,407	961,792	693,143	2,950,814	2,250,431	109,226,935
2542	320,696,888	80,610,219	23.17	5,667,506	131,341,384	3,578,872	65,686,993	28,786,500	26,075,492	1,025,811	802,414	2,864,219	2,521,083	108,745,285
2543	320,696,888	106,319,188	23.07	5,686,549	131,195,913	3,598,823	65,412,560	28,535,387	26,350,915	1,091,015	846,891	2,796,521	2,563,801	83,181,787
2544	320,696,888	100,638,200	22.98	5,702,388	131,059,974	3,628,223	65,220,587	28,241,647	26,584,191	1,152,867	885,625	2,744,835	2,601,999	88,998,714

ตารางที่ 15 การใช้ที่ดินเพื่อการเกษตร ภาคเหนือ ปี พ.ศ. 2529 - 2544

หน่วย : ไร่

ปี	เนื้อที่ 1/ ทั้งหมด	เนื้อที่ 2/ ป่าไม้	ขนาดของ ฟาร์ม	จำนวน (ครัวเรือน)	เนื้อที่ที่ครอบครองเพื่อการเกษตร								เนื้อที่ ไม่ได้จำแนก	
					รวม	ที่อยู่อาศัย	ทำมา	ที่ทิ้งไร่	ที่ไถและ ไม่ย่นต้น	ที่สวนผัก และไม้ดอก	ที่ทุ่งหญ้า เลี้ยงสัตว์	ที่รกร้าง		ที่อื่นๆ
2529	106,027,680	51,782,072	22.64	1,309,284	29,647,158	804,725	16,922,315	9,993,518	1,122,057	131,545	80,479	426,251	166,268	24,598,450
2530	106,027,680	51,006,574	23.02	1,289,772	29,695,171	833,538	16,467,879	10,247,063	1,285,957	240,223	104,619	367,042	148,850	25,325,935
2531	106,027,680	50,254,470	22.85	1,304,394	29,803,690	887,969	16,215,874	10,223,238	1,527,847	237,815	106,904	401,261	202,782	25,969,520
2532	106,027,680	50,138,750	23.02	1,295,829	29,832,112	917,446	16,067,607	10,380,975	1,543,250	249,327	107,488	396,059	169,960	26,056,818
2533	106,027,680	49,161,039	22.88	1,298,423	29,704,658	952,127	15,597,776	10,708,156	1,624,595	278,413	115,279	315,366	112,946	27,161,983
2534	106,027,680	48,214,357	22.93	1,281,697	29,394,278	942,377	15,196,970	10,474,955	1,753,992	275,615	134,158	395,472	220,739	28,419,045
2535	106,027,680	47,557,176	22.89	1,271,734	29,110,795	903,304	15,144,051	10,282,689	1,934,239	292,751	113,562	323,989	116,210	29,359,709
2536	106,027,680	47,019,480	22.78	1,268,882	28,904,863	891,237	15,049,085	10,173,950	1,939,153	292,634	92,285	311,283	155,236	30,103,337
2537	106,027,680	46,596,697	22.71	1,279,038	29,043,522	892,949	15,125,224	10,203,696	1,958,679	302,553	97,451	284,743	178,227	30,387,461
2538	106,027,680	46,178,701	22.58	1,293,997	29,216,745	898,161	15,195,936	10,217,452	1,977,854	321,484	109,185	261,865	234,808	30,632,234
2539	106,027,680	46,005,288	22.73	1,271,401	28,893,259	900,208	14,987,651	9,943,344	2,133,171	331,393	101,697	257,094	238,701	31,129,133
2540	106,027,680	45,832,649	22.91	1,248,485	28,601,690	898,218	14,761,648	9,665,306	2,348,582	341,551	88,322	254,082	243,981	31,593,341
2541	106,027,680	45,660,825	23.10	1,223,783	28,274,892	891,558	14,565,191	9,355,476	2,539,770	352,231	73,678	247,791	249,197	32,091,963
2542	106,027,680	45,394,696	21.82	1,297,415	28,312,917	913,847	14,401,430	9,217,891	2,840,337	358,847	89,342	236,108	255,115	32,320,067
2543	106,027,680	60,168,938	21.65	1,299,702	28,133,145	924,537	14,167,065	9,103,408	2,981,220	365,757	97,095	234,652	259,411	47,725,597
2544	106,027,680	57,269,319	21.50	1,301,667	27,982,872	938,344	14,032,012	8,926,591	3,105,305	377,408	104,857	233,990	264,365	20,775,489

ตารางที่ 16 การเซ็คที่ดินเพื่อการเกษตร ภาคตะวันออกเฉียงเหนือ ปี พ.ศ. 2529 - 2544

หน่วย : ไร่

ปี	เนื้อที่ 1/ ทั้งหมด	เนื้อที่ 2/ ป่าไม้	ขนาดของ ฟาร์ม	จำนวน (ครัวเรือน)	เนื้อที่ถือครองเพื่อการเกษตร										เนื้อที่ ไม่ได้จำแนก
					รวม	ที่อยู่อาศัย	ที่นา	ที่พืชไร่	ที่ไม่ผลและ ไม่ยืนต้น	ที่สวนผัก และไม่ดอก	ที่ทุ่งหญ้า เลี้ยงสัตว์	ที่กร้าง	ที่อื่นๆ		
2529	105,533,963	15,566,759	27.00	2,081,293	56,195,523	1,120,295	37,444,992	13,039,141	1,020,839	161,591	456,830	2,171,988	779,847	33,771,681	
2530	105,533,963	15,174,108	26.90	2,101,938	56,548,426	1,125,164	37,318,918	13,393,281	1,329,641	173,172	481,093	2,192,693	534,464	33,811,429	
2531	105,533,963	14,808,342	26.61	2,116,097	56,314,605	1,138,623	37,227,794	13,110,745	1,465,656	181,918	442,339	2,205,392	542,138	34,411,016	
2532	105,533,963	14,741,250	26.70	2,117,488	56,529,491	1,166,741	37,383,463	13,122,530	1,576,493	187,003	424,896	2,183,803	484,562	34,263,222	
2533	105,533,963	14,168,770	26.61	2,131,448	56,713,712	1,188,145	37,450,593	13,128,227	1,680,166	203,071	416,152	2,166,591	480,767	34,651,481	
2534	105,533,963	13,624,192	26.43	2,183,557	57,718,517	1,252,713	37,972,843	13,454,928	1,844,105	209,090	394,819	2,068,752	521,267	34,191,254	
2535	105,533,963	13,512,216	25.99	2,219,553	57,695,746	1,289,470	37,960,647	13,267,281	1,921,265	200,397	447,413	2,152,619	456,654	34,326,001	
2536	105,533,963	13,420,600	25.63	2,248,132	57,615,984	1,313,052	37,802,793	13,053,476	1,971,122	218,898	479,720	2,146,221	630,702	34,497,379	
2537	105,533,963	13,355,330	25.54	2,260,674	57,736,615	1,319,976	37,845,627	12,956,595	2,181,612	234,092	480,070	2,176,836	541,807	34,442,018	
2538	105,533,963	13,290,417	25.45	2,273,549	57,859,173	1,328,517	37,903,738	12,868,864	2,382,741	243,661	480,222	2,188,459	462,971	34,384,373	
2539	105,533,963	13,231,596	24.87	2,321,941	57,750,567	1,332,960	37,796,566	12,569,076	2,577,211	226,780	478,275	2,142,379	627,320	34,551,800	
2540	105,533,963	13,173,112	24.34	2,367,454	57,623,773	1,338,745	37,690,952	12,146,770	2,875,026	209,966	476,019	2,050,662	835,633	34,737,078	
2541	105,533,963	13,114,948	23.73	2,420,525	57,429,749	1,345,540	37,540,903	11,715,560	3,176,168	189,615	474,468	1,985,507	1,001,988	34,989,266	
2542	105,533,963	13,064,854	22.30	2,598,537	57,946,997	1,389,400	37,745,274	11,728,461	3,393,091	213,386	504,014	1,927,065	1,046,306	34,532,112	
2543	105,533,963	16,579,250	22.22	2,610,531	58,004,285	1,393,694	37,849,282	11,654,035	3,376,087	236,380	513,256	1,890,386	1,091,165	30,950,428	
2544	105,533,963	15,811,166	22.13	2,621,272	57,999,229	1,400,361	37,932,040	11,562,382	3,353,789	257,903	518,671	1,857,344	1,116,739	31,723,568	

ตารางที่ 17 การใช้ที่ดินเพื่อการเกษตร ภาคกลาง ปี พ.ศ. 2529 - 2544

หน่วย : ไร่

ปี	เนื้อที่ 1/ ทั้งหมด	เนื้อที่ 2/ ป่าไม้	ขนาดของ ฟาร์ม	จำนวน (ครัวเรือน)	เนื้อที่ถือครองเพื่อการเกษตร								เนื้อที่ ไม่ได้จำแนก	
					รวม	ที่อยู่อาศัย	ที่นา	ที่พืชไร่	ที่ไม่ผลและ ไม่ยืนต้น	ที่สวนผัก และไม่ได้ออก	ที่ทุ่งหญ้า เลี้ยงสัตว์	ที่รกร้าง		ที่อื่น ๆ
2529	64,938,253	15,921,271	33.00	903,849	29,825,136	760,121	14,995,670	9,537,204	3,307,612	204,112	194,986	495,854	329,577	19,191,846
2530	64,938,253	15,796,900	31.81	930,600	29,603,901	773,694	14,191,806	9,674,670	3,621,604	292,364	169,933	421,904	457,926	19,537,452
2531	64,938,253	15,673,853	31.62	927,133	29,316,756	761,208	13,343,710	9,744,523	4,056,648	265,163	148,370	536,678	460,456	19,947,644
2532	64,938,253	15,630,625	31.28	925,123	28,935,142	762,006	12,941,705	9,479,801	4,383,518	225,811	132,787	536,558	472,956	20,372,486
2533	64,938,253	15,408,394	31.61	909,088	28,732,429	772,679	12,725,070	9,422,811	4,369,793	279,551	142,619	511,484	508,422	20,797,430
2534	64,938,253	15,192,145	31.87	898,444	28,629,478	794,077	12,530,777	9,438,406	4,379,380	309,380	157,982	469,807	549,669	21,116,630
2535	64,938,253	15,089,657	31.61	886,282	28,011,433	793,990	12,359,857	9,132,522	4,448,985	319,407	150,321	383,372	422,979	21,837,163
2536	64,938,253	15,005,805	31.38	877,801	27,547,973	781,819	12,127,805	8,904,419	4,488,175	343,433	135,593	371,214	395,515	22,384,475
2537	64,938,253	14,956,539	31.17	878,970	27,399,027	783,464	11,981,390	8,874,538	4,508,742	321,525	133,416	374,387	421,565	22,582,687
2538	64,938,253	14,924,902	30.96	879,835	27,237,692	784,056	11,810,311	8,831,884	4,546,582	303,392	124,285	378,478	458,704	22,775,659
2539	64,938,253	14,856,842	30.89	868,488	26,824,627	774,569	11,426,730	8,519,015	4,795,259	310,083	122,443	368,569	507,959	23,256,784
2540	64,938,253	14,789,355	30.68	857,579	26,313,837	759,419	10,973,289	8,210,532	5,025,388	315,426	119,682	358,540	551,561	23,835,061
2541	64,938,253	14,722,454	30.60	845,891	25,883,514	743,184	10,620,727	7,904,648	5,217,633	323,233	113,354	350,892	609,843	24,332,285
2542	64,938,253	14,664,165	29.10	891,383	25,941,614	751,920	10,433,893	7,764,175	5,395,150	355,092	133,739	340,707	766,938	24,332,474
2543	64,938,253	18,687,625	28.96	893,943	25,886,602	754,074	10,367,007	7,706,319	5,471,784	381,954	147,182	318,168	740,114	20,364,026
2544	64,938,253	17,617,672	28.91	895,680	25,892,155	758,725	10,311,050	7,687,686	5,528,242	402,677	158,917	308,095	736,763	21,428,426

ตารางที่ 18 การใช้ที่ดินเพื่อการเกษตร ภาคใต้ ปี พ.ศ. 2529 - 2544

หน่วย : ไร่

ปี	เนื้อที่ 1/ ทั้งหมด	เนื้อที่ 2/ ป่าไม้	ขนาดของ ฟาร์ม	จำนวน (ครัวเรือน)	เนื้อที่ถือครองเพื่อการเกษตร										เนื้อที่ ไม่ได้จำแนก
					รวม	ที่อยู่อาศัย	ที่นา	ที่พืชไร่	ที่ไม่ผลและ ไม้ยืนต้น	ที่สวนผัก และไม้ดอก	ที่ทุ่งหญ้า เลี้ยงสัตว์	ที่กร้าง	ที่อื่น ๆ		
2529	44,196,992	9,494,703	23.05	660,697	15,231,123	423,899	4,860,826	154,298	8,873,474	41,602	100,990	501,939	274,095	19,471,166	
2530	44,196,992	9,316,570	23.01	667,198	15,355,124	407,883	4,190,568	142,567	9,762,289	47,699	81,771	565,048	157,299	19,525,298	
2531	44,196,992	9,143,517	23.59	692,508	16,337,708	439,160	4,040,283	162,422	10,704,864	65,930	70,848	701,820	152,381	18,715,767	
2532	44,196,992	9,125,000	23.01	718,466	16,534,440	438,970	3,797,104	154,505	11,156,884	46,588	85,064	697,977	157,348	18,537,552	
2533	44,196,992	8,750,333	23.11	734,512	16,973,610	448,614	3,662,668	156,004	11,754,241	44,816	66,385	686,362	154,520	18,473,049	
2534	44,196,992	8,405,590	22.60	766,833	17,333,915	465,297	3,552,530	142,633	12,278,399	64,095	55,309	626,750	148,902	18,457,487	
2535	44,196,992	8,185,120	22.34	771,246	17,233,235	474,783	3,371,061	112,518	12,544,982	69,171	38,417	459,712	162,591	18,778,637	
2536	44,196,992	8,004,738	22.08	779,011	17,202,073	490,229	3,356,884	96,282	12,600,448	76,199	36,006	410,130	135,895	18,990,181	
2537	44,196,992	7,892,989	22.33	790,617	17,654,124	498,065	3,368,410	95,687	12,989,390	79,619	40,773	400,183	181,997	18,649,879	
2538	44,196,992	7,784,141	22.67	801,434	18,164,960	507,949	3,382,768	92,985	13,411,814	89,397	47,248	392,663	240,136	18,247,891	
2539	44,196,992	7,714,689	22.52	814,726	18,351,053	508,572	3,336,609	88,350	13,625,722	91,267	39,550	383,230	277,753	18,131,250	
2540	44,196,992	7,646,048	22.42	828,253	18,568,308	509,142	3,270,058	78,596	13,883,033	94,239	34,619	373,016	325,605	17,982,636	
2541	44,196,992	7,578,201	22.26	844,775	18,805,370	511,626	3,187,244	76,281	14,145,836	96,713	31,643	366,624	389,403	17,813,421	
2542	44,196,992	7,496,504	21.75	880,171	19,139,856	523,705	3,106,396	75,973	14,446,914	98,486	75,319	360,339	452,724	17,560,632	
2543	44,196,992	10,883,375	21.73	882,373	19,171,881	526,518	3,029,206	71,625	14,521,824	106,924	89,358	353,315	473,111	14,141,736	
2544	44,196,992	9,940,043	21.71	883,769	19,185,718	530,793	2,945,485	64,988	14,596,855	114,879	103,180	345,406	484,132	15,071,231	

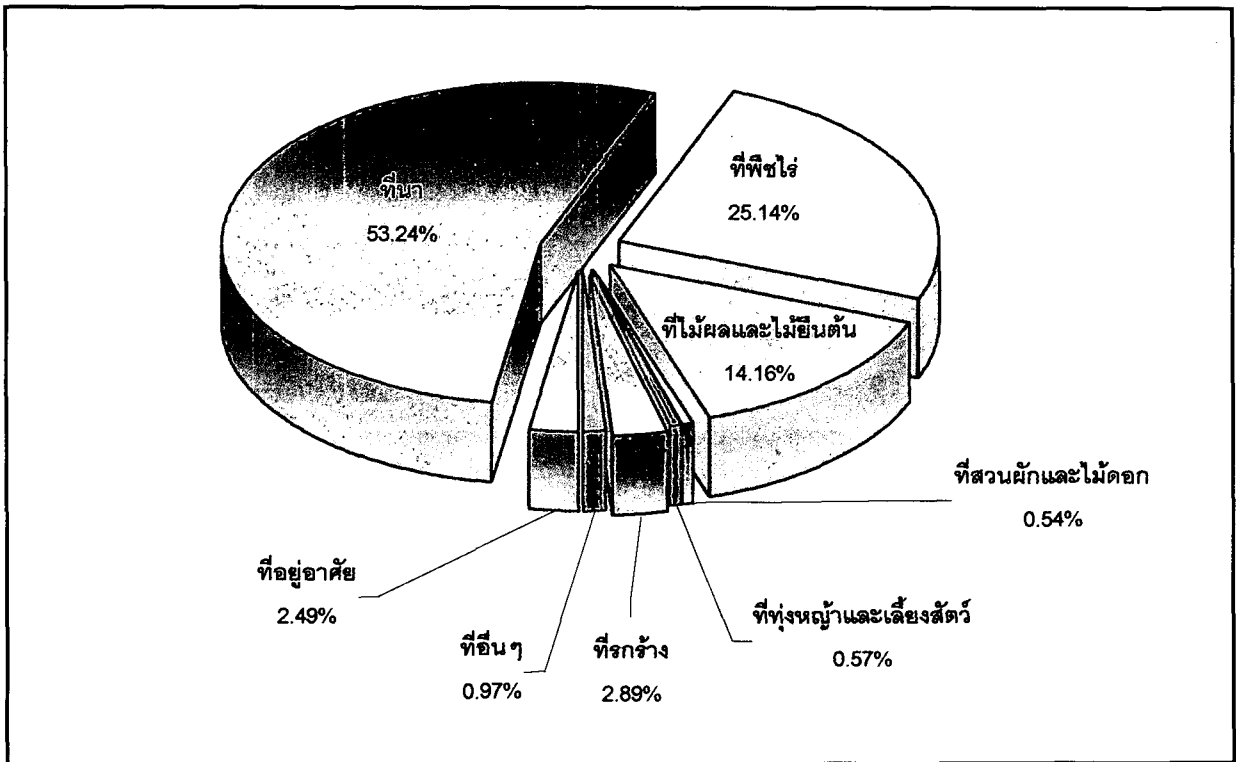

ภาพที่ 8 การใช้ที่ดินเพื่อการเกษตรของประเทศไทย ปี 2532

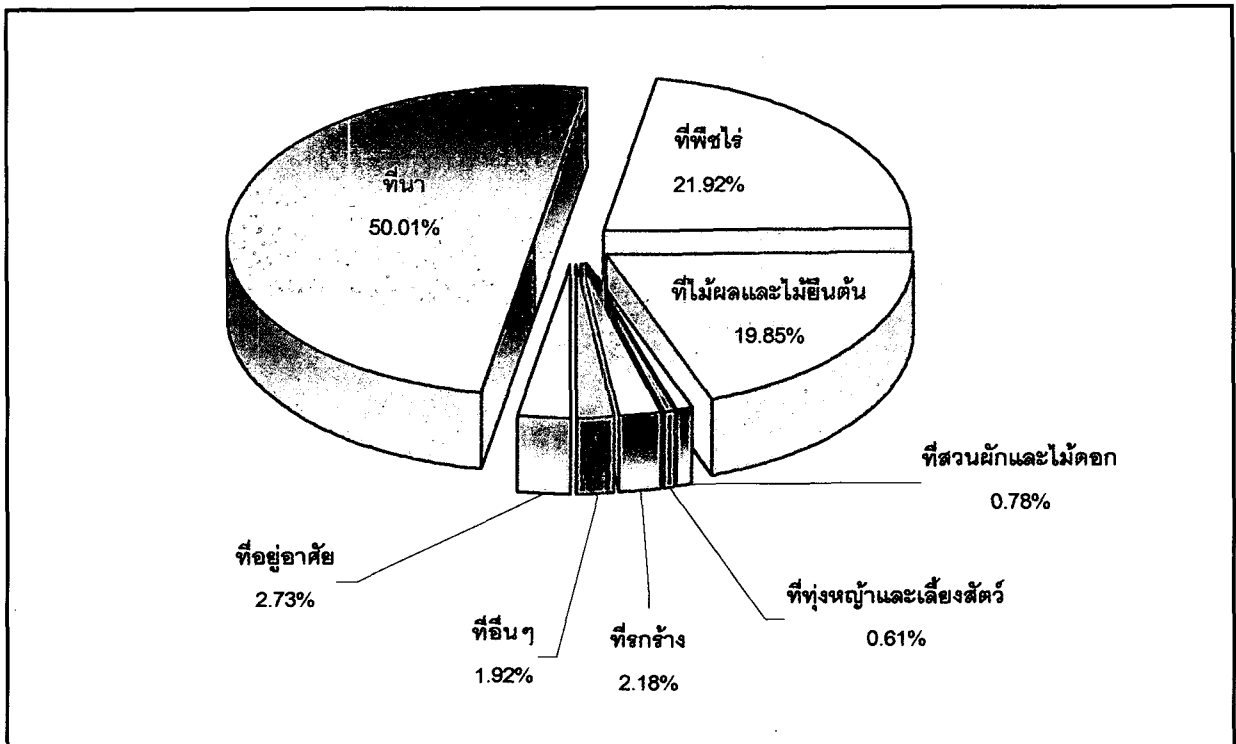

ภาพที่ 9 การใช้ที่ดินเพื่อการเกษตรของประเทศไทย ปี 2542

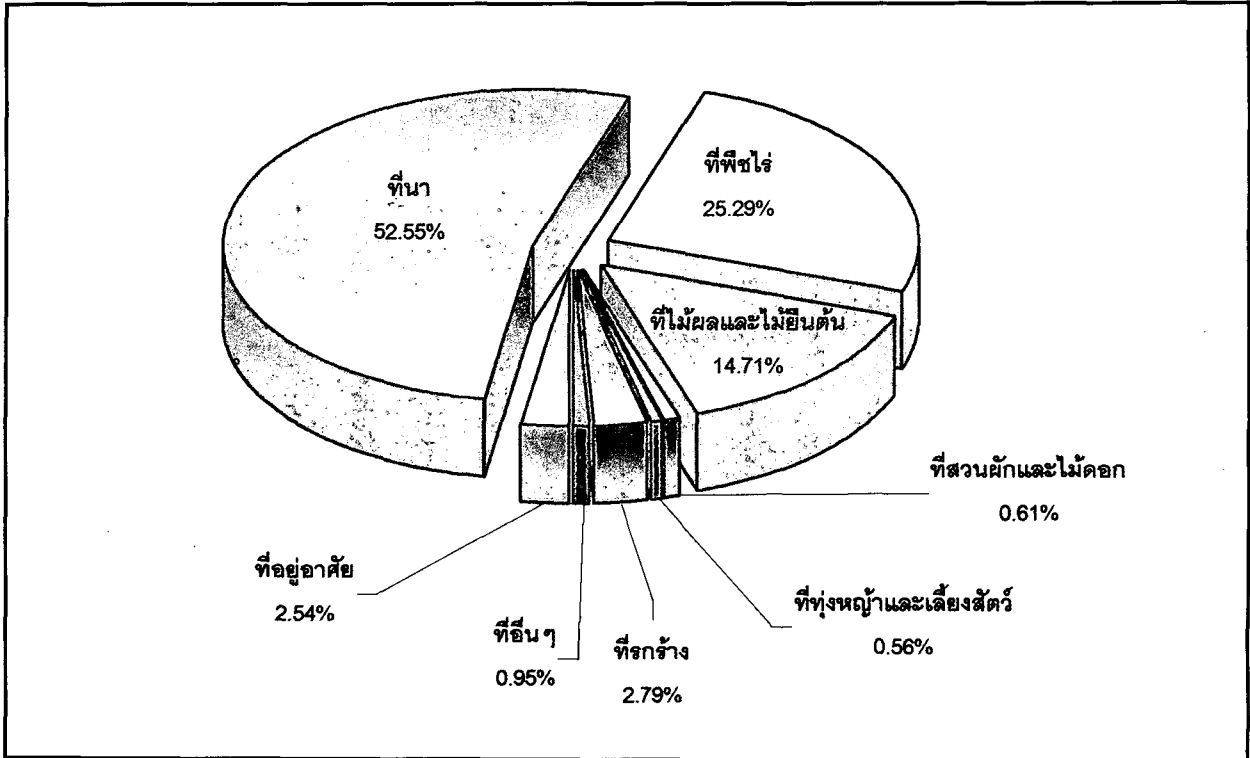

ภาพที่ 10 การใช้ที่ดินเพื่อการเกษตรของประเทศไทย ปี 2533

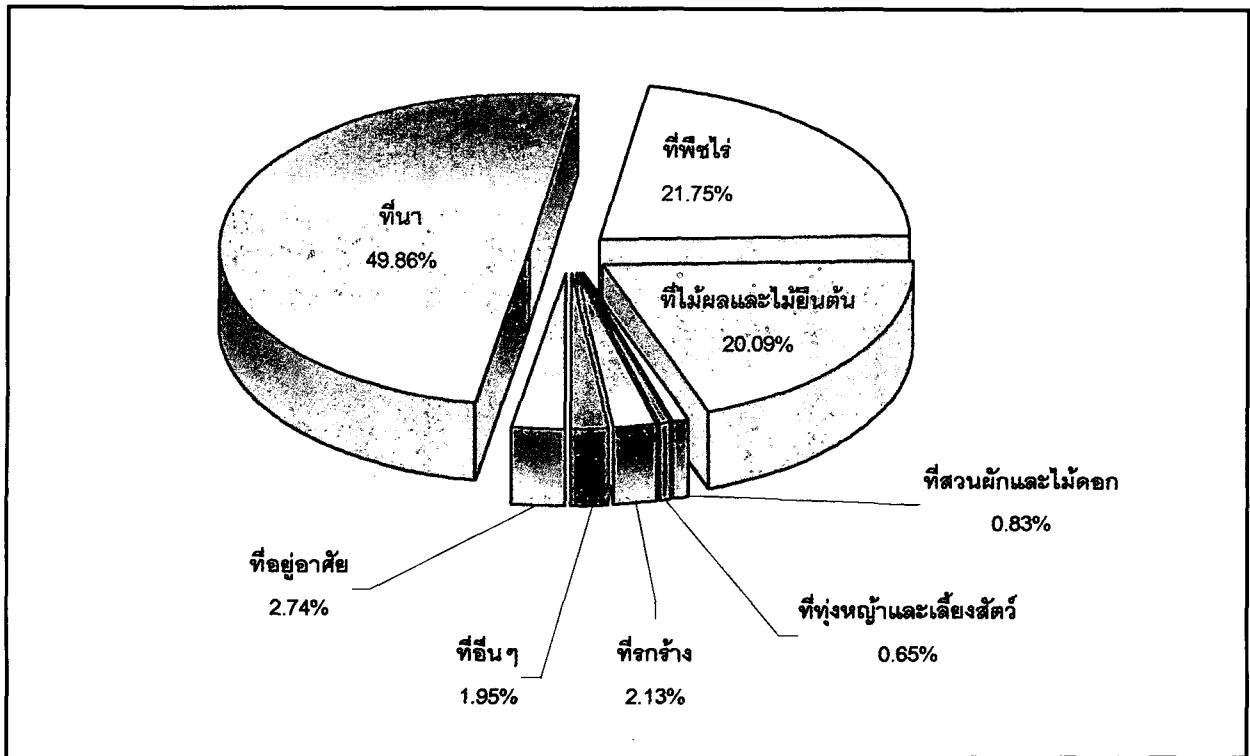

ภาพที่ 11 การใช้ที่ดินเพื่อการเกษตรของประเทศไทย ปี 2543

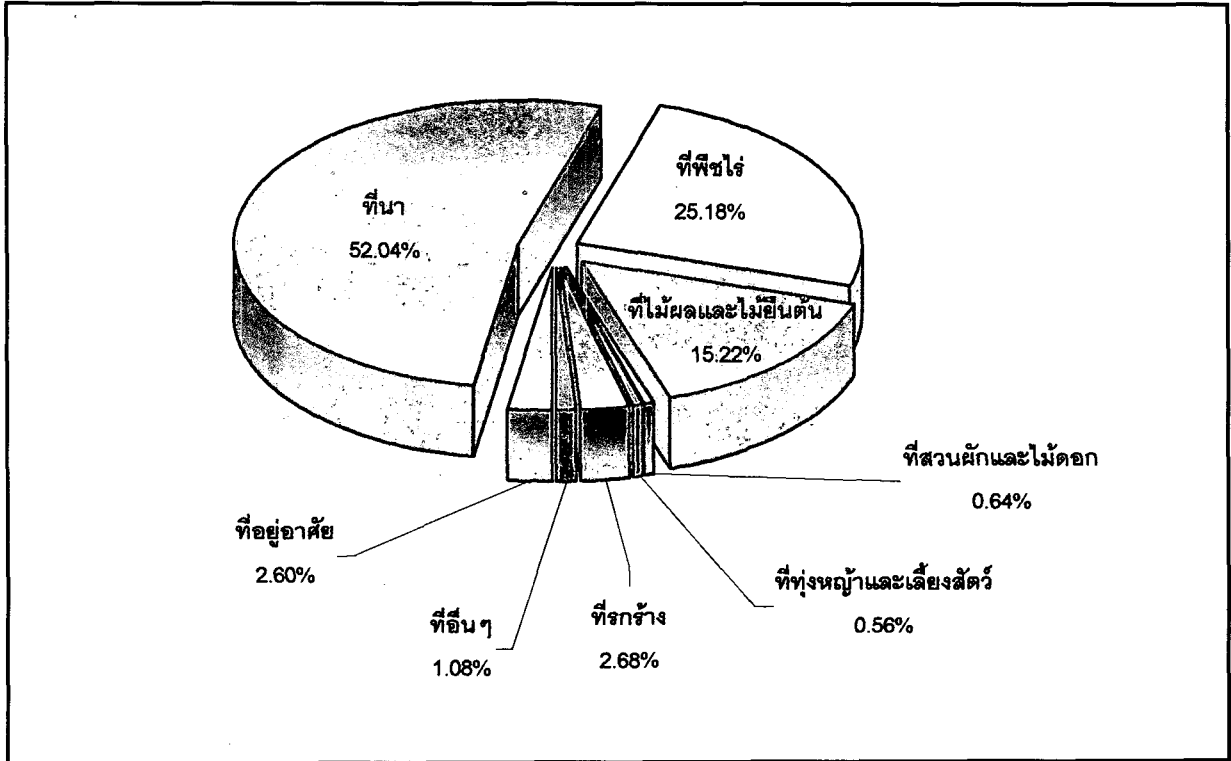

ภาพที่ 12 การใช้ที่ดินเพื่อการเกษตรของประเทศไทย ปี 2534

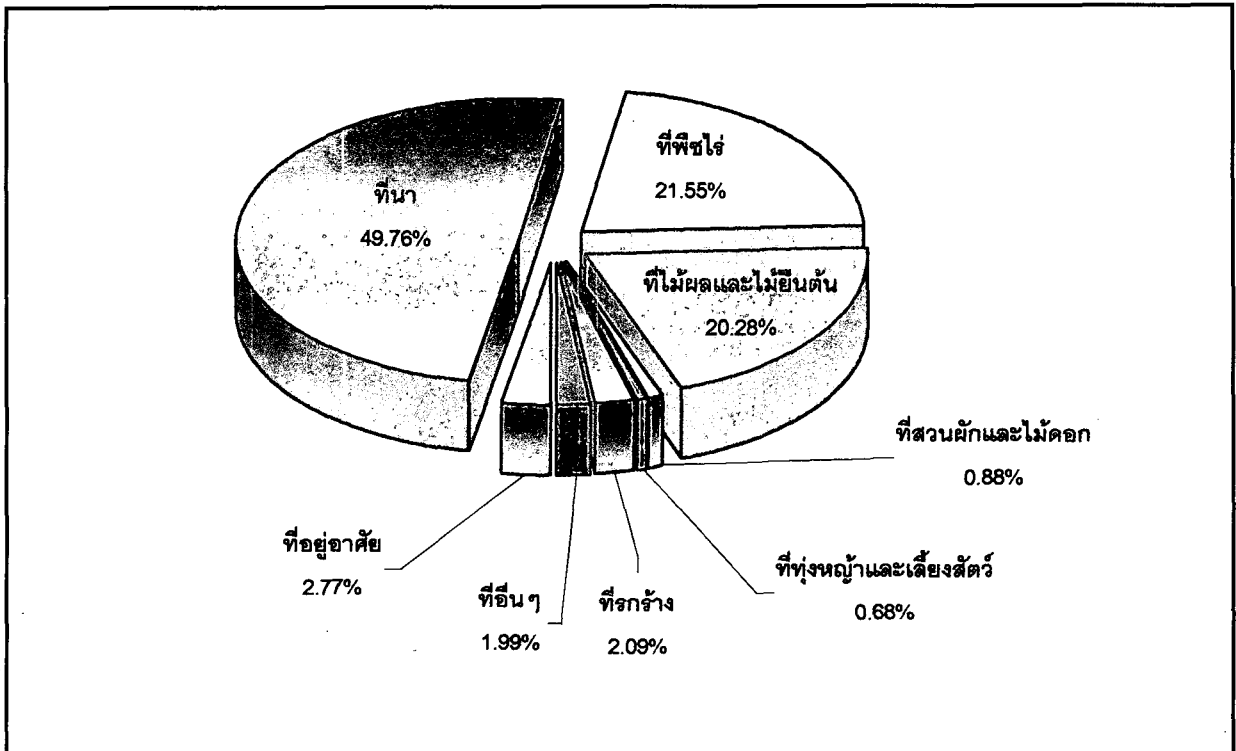

ภาพที่ 13 การใช้ที่ดินเพื่อการเกษตรของประเทศไทย ปี 2544

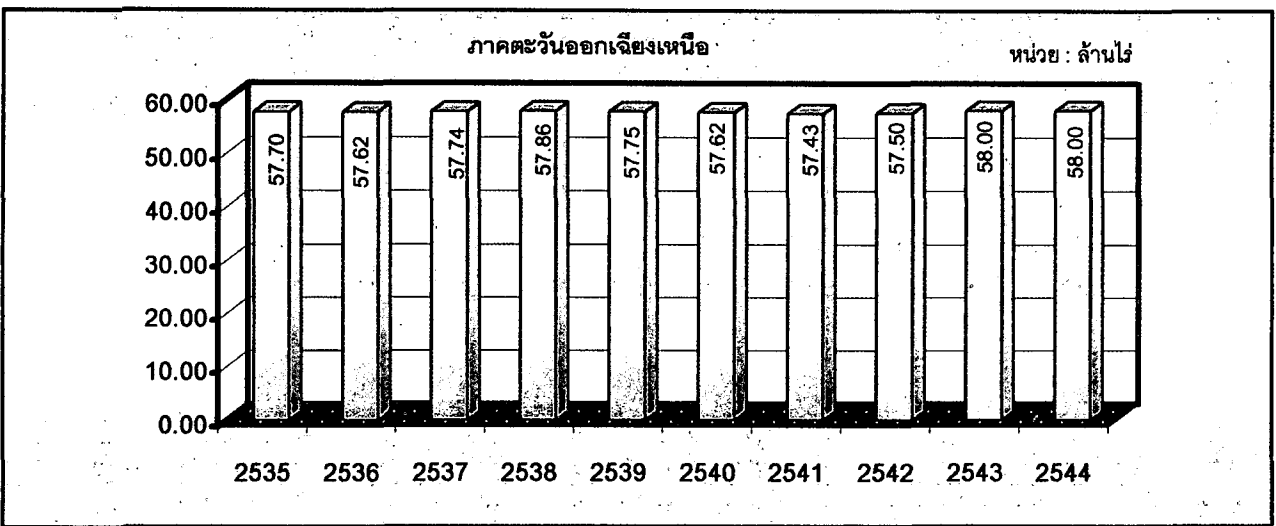
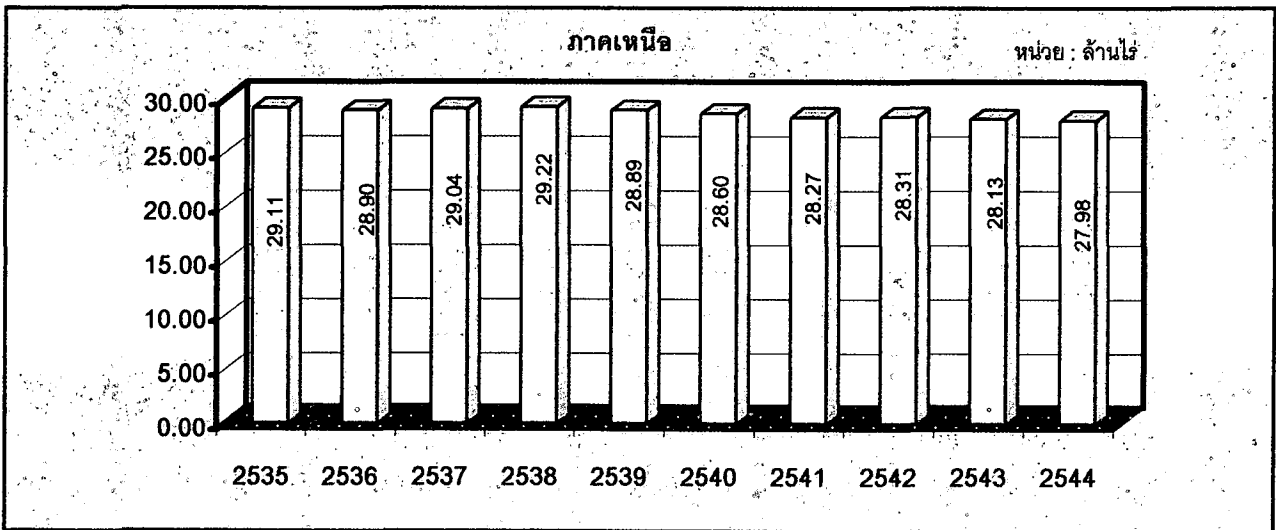
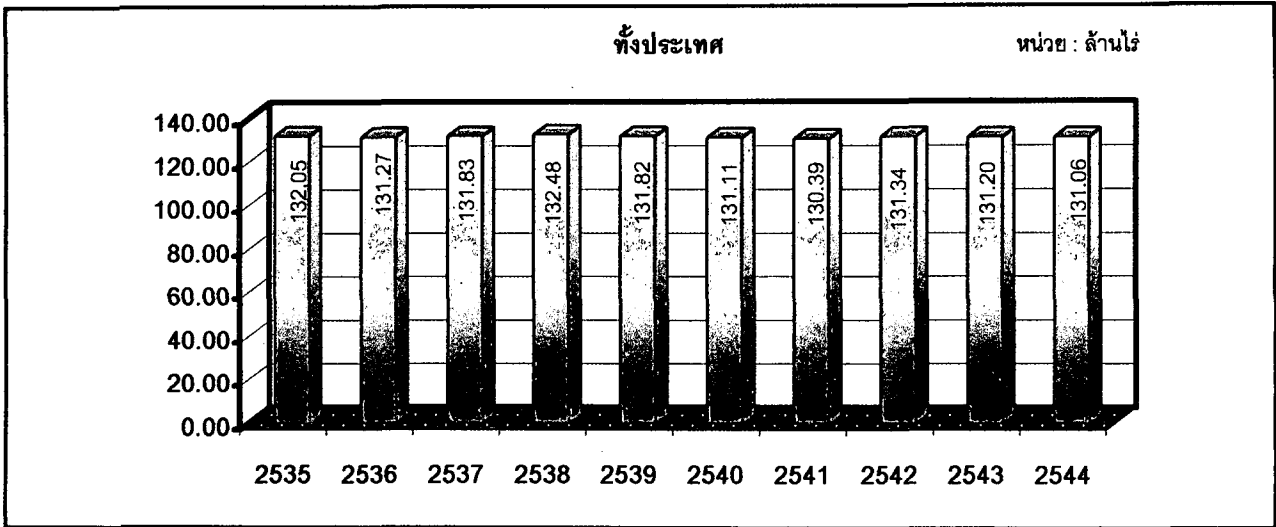

ภาพที่ 14 การใช้ที่ดินเพื่อการเกษตรระดับประเทศและรายภาค ปี 2535-2544

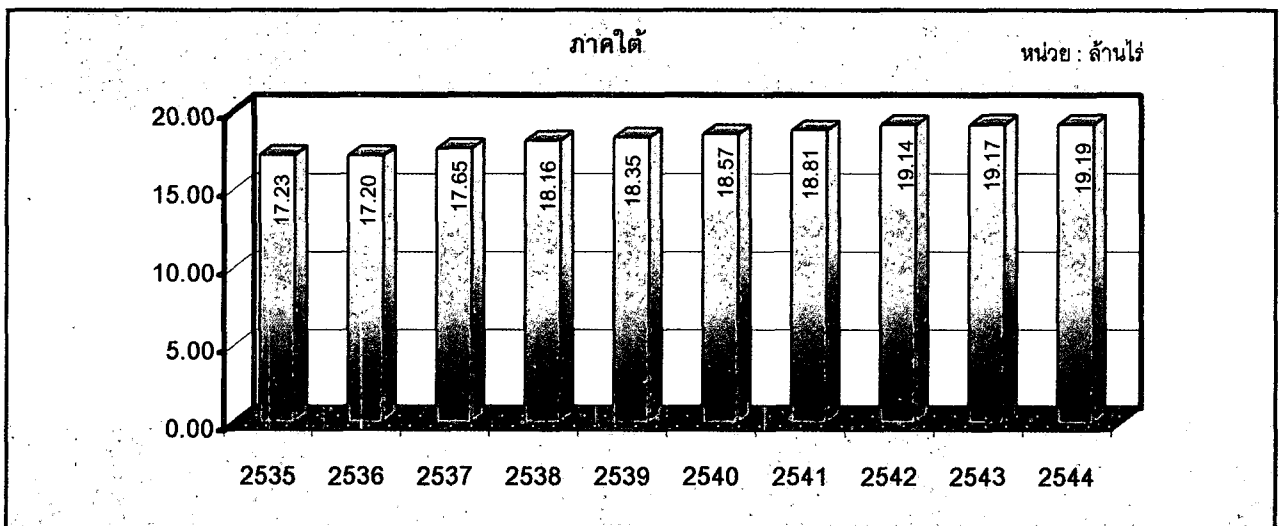
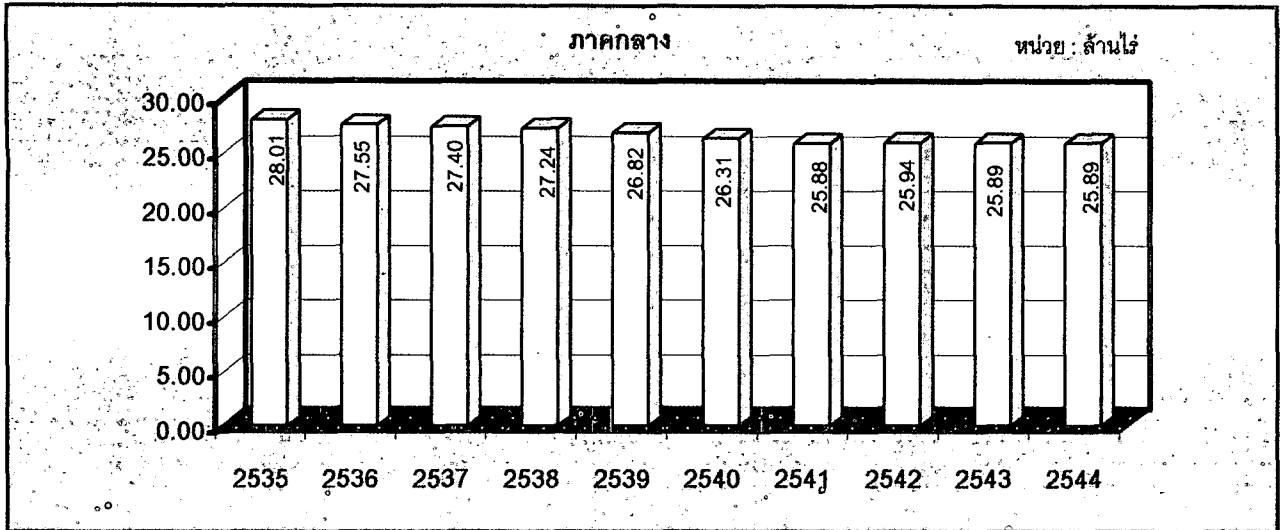

ภาพที่ 14 (ต่อ) การใช้ที่ดินเพื่อการเกษตรระดับประเทศและรายภาค ปี 2535-2544

ตารางที่ 19 การใช้ที่ดินเพื่อการเกษตร รายจังหวัด ปี พ.ศ. 2540-2544

หน่วย : ไร่

ปี	จังหวัด	เนื้อที่ทั้งหมด	เนื้อที่ป่าไม้	ขนาดของฟาร์ม	จำนวน (ครัวเรือน)	เนื้อที่เพื่อการเกษตร								เนื้อที่ไม่ได้จำแนก	
						รวม	ที่อยู่อาศัย	ที่นา	ที่พืชไร่	ที่ไม่ผลและไม่ยืนต้น	ที่สวนผักและไม้ดอก	ที่ปลูกข้าว	ที่ว่าง		ที่อื่น ๆ
2540	เชียงราย	7,298,981	2,396,730	15.64	139,005	2,174,691	81,575	1,354,071	465,504	172,450	34,924	641	30,817	34,709	2,727,560
2541	เชียงราย	7,298,981	2,386,875	15.61	137,412	2,145,246	82,870	1,311,905	456,094	201,579	39,448	872	30,039	22,439	2,766,860
2542	เชียงราย	7,298,981	2,365,967	15.30	138,715	2,122,239	83,136	1,279,236	449,785	215,375	40,682	3,859	29,231	20,935	2,810,775
2543	เชียงราย	7,298,981	3,274,125	14.88	139,603	2,076,947	83,668	1,235,319	440,834	223,352	42,440	3,358	28,444	19,532	1,947,909
2544	เชียงราย	7,298,981	3,109,446	14.64	140,484	2,056,060	84,204	1,220,286	431,686	226,015	44,063	3,063	28,520	18,223	2,133,475
2540	พะเยา	3,959,412	1,517,851	14.29	70,721	1,010,422	36,218	578,723	257,182	95,460	23,044	393	13,786	5,616	1,431,139
2541	พะเยา	3,959,412	1,513,281	13.97	72,480	1,012,642	37,606	565,490	259,293	102,485	23,180	363	18,149	6,076	1,433,489
2542	พะเยา	3,959,412	1,503,174	13.93	72,842	1,014,670	38,680	552,081	264,574	109,345	23,819	320	19,043	6,808	1,441,568
2543	พะเยา	3,959,412	2,160,813	14.35	72,332	1,038,021	39,275	579,333	251,302	118,613	24,219	693	19,157	5,429	760,578
2544	พะเยา	3,959,412	2,011,533	14.40	71,823	1,034,319	39,976	582,417	237,883	125,269	24,626	967	19,272	3,909	913,560
2540	ลำปาง	7,833,726	4,908,727	11.46	89,018	1,020,479	47,011	499,144	247,587	142,607	23,317	7,519	42,791	10,503	1,904,520
2541	ลำปาง	7,833,726	4,896,650	11.38	86,504	984,526	43,929	479,563	195,636	188,052	25,476	4,077	40,031	7,762	1,952,550
2542	ลำปาง	7,833,726	4,863,447	10.32	94,075	971,181	45,310	461,422	165,446	224,424	27,104	3,022	38,209	6,244	1,999,098
2543	ลำปาง	7,833,726	5,563,000	10.47	95,387	998,834	46,982	433,856	195,236	249,698	26,241	2,737	38,014	6,070	1,271,892
2544	ลำปาง	7,833,726	5,488,742	10.73	96,656	1,036,792	47,230	430,799	225,027	262,066	25,436	2,573	37,417	6,244	1,308,192

ตารางที่ 19 (ต่อ) การใช้ที่ดินเพื่อการเกษตร รายจังหวัด ปี พ.ศ. 2540-2544

หน่วย : ไร่

ปี	จังหวัด	เนื้อที่ทั้งหมด	เนื้อที่ป่าไม้	ขนาดของฟาร์ม	จำนวน (ครัวเรือน)	เนื้อที่เพื่อการเกษตร								เนื้อที่ ไม่ได้จำแนก	
						รวม	ที่อยู่อาศัย	ที่นา	ที่พืชไร่	ที่ไม่ผลและ ไม่ยืนต้น	ที่สวนผัก และไม้ดอก	ที่ทุ่งหญ้า เลี้ยงสัตว์	ที่รกร้าง		ที่อื่นๆ
2540	ลำพูน	2,816,176	1,337,325	11.23	43,991	494,069	20,222	201,019	20,564	221,042	22,995	345	7,130	752	984,782
2541	ลำพูน	2,816,176	1,332,499	11.14	42,504	473,391	17,546	181,710	14,322	234,898	19,246	301	4,945	423	1,010,286
2542	ลำพูน	2,816,176	1,323,346	9.86	50,007	492,837	18,803	168,343	10,543	274,172	16,557	398	3,598	423	999,993
2543	ลำพูน	2,816,176	1,703,188	9.96	51,379	511,722	19,974	153,705	31,825	285,584	15,590	357	3,919	768	601,266
2544	ลำพูน	2,816,176	1,604,004	9.84	52,880	520,201	21,218	147,353	33,648	298,519	14,309	333	4,102	719	691,971
2540	เชียงใหม่	12,566,911	8,823,398	9.58	138,590	1,327,602	70,306	637,865	175,685	333,745	81,079	2,573	22,370	3,979	2,415,911
2541	เชียงใหม่	12,566,911	8,787,656	9.83	133,899	1,316,820	67,902	630,673	173,429	338,471	75,796	1,325	26,980	2,244	2,462,435
2542	เชียงใหม่	12,566,911	8,743,367	9.49	144,540	1,371,815	71,593	629,450	168,431	404,627	72,200	3,999	19,377	2,138	2,451,729
2543	เชียงใหม่	12,566,911	10,280,312	9.47	145,095	1,374,321	73,791	621,733	165,114	417,440	70,621	4,652	18,446	2,524	912,278
2544	เชียงใหม่	12,566,911	9,911,014	9.50	145,675	1,384,502	75,673	614,923	162,840	436,080	69,058	5,458	17,559	2,911	1,271,395
2540	แม่ฮ่องสอน	7,925,787	5,514,235	13.38	18,700	250,177	12,826	125,544	50,826	26,118	19,107	632	10,490	4,634	2,161,375
2541	แม่ฮ่องสอน	7,925,787	5,479,650	13.03	18,886	246,060	12,367	120,198	39,275	27,907	21,660	403	18,240	6,010	2,200,077
2542	แม่ฮ่องสอน	7,925,787	5,444,996	11.55	21,262	245,525	13,087	113,972	33,923	28,729	23,784	364	23,748	7,918	2,235,266
2543	แม่ฮ่องสอน	7,925,787	7,145,875	11.23	21,850	245,456	13,588	112,262	34,132	29,576	25,041	473	21,838	8,546	534,456
2544	แม่ฮ่องสอน	7,925,787	6,719,786	11.19	22,438	250,998	13,978	111,701	34,663	30,959	28,816	551	21,105	9,225	955,003

ตารางที่ 19 (ต่อ) การใช้ที่ดินเพื่อการเกษตร รายจังหวัด ปี พ.ศ. 2540-2544

หน่วย : ไร่

ปี	จังหวัด	เนื้อที่ทั้งหมด	เนื้อที่ป่าไม้	ขนาดของฟาร์ม	จำนวน (ครัวเรือน)	เนื้อที่เพื่อการเกษตร								เนื้อที่ ไม่ได้จำแนก	
						รวม	ที่อยู่อาศัย	ที่นา	ที่พืชไร่	ที่ไม่ผลและ ไม่ยืนต้น	ที่สวนผัก และไม้ดอก	ที่ทุ่งหญ้า เลี้ยงสัตว์	ที่กรัง		ที่อื่นๆ
2540	ตาก	10,254,156	7,212,572	25.31	41,100	1,040,306	36,410	343,749	560,867	65,427	13,738	1,627	8,313	10,175	2,001,278
2541	ตาก	10,254,156	7,182,562	25.67	39,902	1,024,401	34,899	358,898	524,835	68,511	14,934	1,919	12,190	8,215	2,047,193
2542	ตาก	10,254,156	7,122,754	24.91	42,724	1,064,388	35,724	371,468	532,207	80,647	16,145	5,701	14,858	7,638	2,067,014
2543	ตาก	10,254,156	8,439,750	23.94	43,717	1,046,624	36,064	319,381	552,418	84,445	15,699	11,881	16,601	10,135	767,782
2544	ตาก	10,254,156	8,025,409	23.31	44,710	1,042,100	38,621	299,333	550,623	88,957	15,315	18,331	18,484	12,436	1,186,647
2540	กำแพงเพชร	5,379,681	1,261,178	38.73	69,013	2,672,921	83,917	1,249,053	1,231,609	78,056	5,230	896	9,208	14,952	1,445,582
2541	กำแพงเพชร	5,379,681	1,251,718	38.57	67,483	2,602,823	84,332	1,212,053	1,208,044	73,571	5,955	774	6,130	11,964	1,525,140
2542	กำแพงเพชร	5,379,681	1,240,139	35.58	71,520	2,544,580	84,755	1,168,374	1,189,669	77,024	6,295	3,820	5,393	9,250	1,594,962
2543	กำแพงเพชร	5,379,681	1,365,437	35.53	70,880	2,518,221	83,967	1,148,103	1,179,490	80,853	5,034	5,553	5,601	9,620	1,496,023
2544	กำแพงเพชร	5,379,681	1,303,918	35.49	70,274	2,493,790	82,377	1,136,000	1,161,080	86,797	4,026	7,278	6,227	10,005	1,581,973
2540	สุโขทัย	4,122,557	1,387,902	24.65	76,719	1,890,747	68,367	917,027	719,660	139,860	11,430	791	11,269	22,343	843,908
2541	สุโขทัย	4,122,557	1,385,156	24.49	77,635	1,901,328	65,332	889,483	730,593	170,915	12,982	612	7,889	23,522	836,073
2542	สุโขทัย	4,122,557	1,379,512	23.24	82,763	1,923,749	66,263	866,383	741,002	199,759	14,211	3,939	6,516	25,676	819,296
2543	สุโขทัย	4,122,557	1,441,813	22.82	83,397	1,902,926	66,846	857,632	712,407	213,720	13,253	3,641	9,838	25,589	777,818
2544	สุโขทัย	4,122,557	1,454,508	22.60	84,378	1,906,906	66,223	855,059	701,286	228,661	13,146	2,687	10,647	29,197	761,143

ตารางที่ 19 (ต่อ) การใช้ที่ดินเพื่อการเกษตร รายจังหวัด ปี พ.ศ. 2540-2544

หน่วย : ไร่

ปี	จังหวัด	เนื้อที่ทั้งหมด	เนื้อที่ป่าไม้	ขนาดของฟาร์ม	จำนวน (ครัวเรือน)	เนื้อที่ถือครองเพื่อการเกษตร								เนื้อที่ ไม่ได้จำแนก	
						รวม	ที่อยู่อาศัย	ที่นา	ที่พืชไร่	ที่ไม้ผลและ ไม้ยืนต้น	ที่สวนผัก และไม่ดอก	ที่ทุ่งหญ้า เลี้ยงสัตว์	ที่กร้าง		ที่อื่นๆ
2540	แพร่	4,086,624	1,508,984	11.44	54,509	623,685	31,088	283,375	218,030	73,618	3,937	1,744	8,785	3,108	1,953,955
2541	แพร่	4,086,624	1,506,769	11.95	51,351	613,520	28,908	285,528	195,030	86,218	4,849	1,744	8,323	2,920	1,966,335
2542	แพร่	4,086,624	1,503,768	11.24	54,895	616,931	29,768	287,520	181,558	100,793	5,381	1,498	7,986	2,427	1,965,925
2543	แพร่	4,086,624	2,766,937	11.70	53,248	622,981	32,208	290,019	168,963	113,855	6,125	1,392	7,299	3,120	696,706
2544	แพร่	4,086,624	2,475,659	12.23	51,406	628,899	33,746	292,543	156,965	127,850	6,727	1,294	6,626	3,148	982,066
2540	น่าน	7,170,045	2,997,760	12.65	63,015	796,947	38,713	249,229	385,943	100,515	4,046	3,765	14,097	639	3,375,338
2541	น่าน	7,170,045	2,995,238	12.64	61,465	776,777	37,466	251,629	357,787	109,663	3,706	1,134	15,025	367	3,398,030
2542	น่าน	7,170,045	2,992,666	11.89	63,971	760,901	38,038	253,902	331,612	113,261	3,383	2,922	15,207	2,576	3,416,478
2543	น่าน	7,170,045	5,578,437	11.37	64,758	736,437	38,620	231,201	324,648	117,225	3,098	3,426	15,237	2,982	855,171
2544	น่าน	7,170,045	5,120,615	11.12	65,536	728,628	39,211	223,403	318,598	121,914	2,942	4,017	15,389	3,154	1,320,802
2540	อุดรดิตต์	4,899,120	1,887,925	22.82	56,286	1,284,474	44,765	601,172	412,864	201,494	9,509	194	862	13,614	1,726,721
2541	อุดรดิตต์	4,899,120	1,885,439	23.74	55,119	1,308,252	48,796	622,641	370,464	235,858	9,079	105	235	21,074	1,705,429
2542	อุดรดิตต์	4,899,120	1,882,088	23.41	56,183	1,315,113	50,419	634,505	344,208	248,376	8,682	941	1,298	26,684	1,701,919
2543	อุดรดิตต์	4,899,120	2,863,500	22.96	56,722	1,302,312	50,583	638,127	317,009	257,483	9,675	1,362	2,436	25,637	733,308
2544	อุดรดิตต์	4,899,120	2,697,750	22.61	57,255	1,294,368	51,058	642,246	296,515	265,207	9,828	1,592	3,026	24,896	907,002

ตารางที่ 19 (ต่อ) การใช้ที่ดินเพื่อการเกษตร รายจังหวัด ปี พ.ศ. 2540-2544

หน่วย : ไร่

ปี	จังหวัด	เนื้อที่ทั้งหมด	เนื้อที่ป่าไม้	ขนาดของฟาร์ม	จำนวน (ครัวเรือน)	เนื้อที่เพื่อการเกษตร								เนื้อที่ไม่ได้จำแนก	
						รวม	ที่อยู่อาศัย	ที่นา	ที่พืชไร่	ที่ไม่ผลและไม่ยืนต้น	ที่สวนผักและไม้ดอก	ที่พุ่มหญ้าเลี้ยงสัตว์	ที่กร้าง		ที่อื่น ๆ
2540	พิษณุโลก	6,759,909	1,497,319	31.09	81,868	2,545,016	79,924	1,529,426	750,227	115,718	9,753	1,345	17,292	41,331	2,717,574
2541	พิษณุโลก	6,759,909	1,493,781	30.61	82,293	2,519,007	76,523	1,531,847	711,256	120,679	10,728	1,019	14,812	52,143	2,747,121
2542	พิษณุโลก	6,759,909	1,489,095	28.87	87,323	2,520,896	78,890	1,534,873	699,519	134,587	11,657	1,712	12,921	46,737	2,749,918
2543	พิษณุโลก	6,759,909	2,412,625	28.56	87,454	2,497,515	79,937	1,523,737	676,616	145,665	12,465	2,086	11,271	45,738	1,849,769
2544	พิษณุโลก	6,759,909	2,367,582	28.28	87,580	2,476,551	81,615	1,517,320	651,162	154,617	13,253	2,543	10,707	45,334	1,915,776
2540	พิจิตร	2,831,883	-	45.05	46,752	2,105,996	52,082	1,685,007	250,577	79,310	10,409	836	1,208	26,567	725,887
2541	พิจิตร	2,831,883	-	45.86	45,684	2,095,091	50,622	1,647,927	254,677	97,881	13,007	928	857	29,192	736,792
2542	พิจิตร	2,831,883	-	41.25	50,899	2,099,340	51,656	1,632,845	253,967	114,148	14,145	1,042	513	31,024	732,543
2543	พิจิตร	2,831,883	7,438	40.05	51,784	2,073,722	52,401	1,610,206	240,899	122,072	15,609	1,163	639	30,733	750,723
2544	พิจิตร	2,831,883	8,312	39.02	52,663	2,054,718	53,090	1,601,321	227,027	125,676	17,635	1,299	786	27,884	768,853
2540	นครสวรรค์	5,998,548	416,109	37.61	107,813	4,054,979	87,238	2,374,176	1,384,086	121,619	33,303	31,284	7,266	16,007	1,527,460
2541	นครสวรรค์	5,998,548	413,902	37.34	108,059	4,034,458	94,650	2,353,954	1,380,206	116,239	35,459	29,413	6,868	17,669	1,550,188
2542	นครสวรรค์	5,998,548	411,126	36.41	110,773	4,033,620	97,317	2,337,298	1,389,305	117,879	36,845	28,696	6,480	19,800	1,553,802
2543	นครสวรรค์	5,998,548	545,813	36.55	110,219	4,028,883	99,426	2,360,355	1,355,536	119,705	37,672	27,947	6,221	22,021	1,423,852
2544	นครสวรรค์	5,998,548	522,351	36.39	109,676	3,990,959	102,852	2,320,968	1,350,275	121,560	38,228	27,420	5,873	23,783	1,485,238

ตารางที่ 19 (ต่อ) การใช้ที่ดินเพื่อการเกษตร รายจังหวัด ปี พ.ศ. 2540-2544

หน่วย : ไร่

ปี	จังหวัด	เนื้อที่ทั้งหมด	เนื้อที่ป่าไม้	ขนาดของฟาร์ม	จำนวน (ครัวเรือน)	เนื้อที่เพื่อการเกษตร								เนื้อที่ ไม่ได้จำแนก	
						รวม	ที่อยู่อาศัย	ที่นา	ที่พืชไร่	ที่ไม้ผลและ ไม้ยืนต้น	ที่สวนผัก และไม้ดอก	ที่ทุ่งหญ้า เลี้ยงสัตว์	ที่กร้าง		ที่อื่น ๆ
2540	อุทัยธานี	4,206,404	1,616,366	35.66	37,434	1,335,032	42,427	647,015	525,067	71,344	8,629	14,637	18,059	7,854	1,255,006
2541	อุทัยธานี	4,206,404	1,614,805	36.41	36,528	1,329,812	43,329	650,762	513,923	76,069	8,448	13,666	15,005	8,610	1,261,787
2542	อุทัยธานี	4,206,404	1,610,219	31.17	42,789	1,333,907	44,292	648,980	517,983	80,101	8,544	12,744	12,075	9,188	1,262,278
2543	อุทัยธานี	4,206,404	2,148,000	32.40	41,762	1,353,210	38,720	620,394	568,637	83,305	8,958	12,556	10,626	10,014	705,194
2544	อุทัยธานี	4,206,404	2,013,557	33.17	40,092	1,329,688	37,682	614,337	550,623	84,971	9,002	12,067	9,776	11,230	863,159
2540	เพชรบูรณ์	7,917,760	1,548,268	34.88	113,951	3,974,147	65,129	1,486,053	2,009,028	310,199	27,101	19,100	30,339	27,198	2,395,345
2541	เพชรบูรณ์	7,917,760	1,534,844	36.51	106,579	3,890,738	64,481	1,470,930	1,970,612	290,774	28,278	15,023	22,073	28,567	2,492,178
2542	เพชรบูรณ์	7,917,760	1,519,032	34.61	112,134	3,881,225	66,116	1,460,778	1,944,159	317,090	29,413	14,365	19,655	29,649	2,517,503
2543	เพชรบูรณ์	7,917,760	2,471,875	34.55	110,115	3,805,013	68,487	1,431,702	1,888,342	318,629	34,017	13,818	19,065	30,953	1,640,872
2544	เพชรบูรณ์	7,917,760	2,435,133	34.71	108,141	3,753,393	69,590	1,422,003	1,836,690	320,187	40,998	13,384	18,474	32,067	1,729,234
2540	เลย	7,140,382	1,810,446	31.72	72,083	2,286,621	47,449	479,826	1,162,749	379,553	13,425	25,528	177,443	648	3,043,315
2541	เลย	7,140,382	1,805,667	32.18	70,817	2,279,037	46,373	453,781	1,108,711	432,588	13,635	33,172	190,390	387	3,055,678
2542	เลย	7,140,382	1,801,323	29.69	76,554	2,272,620	46,783	440,208	1,067,061	467,911	16,496	36,510	197,134	517	3,066,439
2543	เลย	7,140,382	2,507,375	29.67	77,201	2,290,247	46,904	456,688	1,062,389	468,430	16,578	32,993	204,112	2,153	2,342,760
2544	เลย	7,140,382	2,566,758	29.39	77,996	2,292,611	47,026	450,868	1,063,518	469,053	16,776	30,900	211,338	3,132	2,281,013

ตารางที่ 19 (ต่อ) การใช้ที่ดินเพื่อการเกษตร รายจังหวัด ปี พ.ศ. 2540-2544

หน่วย : ไร่

ปี	จังหวัด	เนื้อที่ทั้งหมด	เนื้อที่ป่าไม้	ขนาดของฟาร์ม	จำนวน (ครัวเรือน)	เนื้อที่ถือครองเพื่อการเกษตร								เนื้อที่ ไม่ได้จำแนก	
						รวม	ที่อยู่อาศัย	ที่นา	ที่พืชไร่	ที่ไม่ผลและ ไม่ยืนต้น	ที่สวนผัก และไม่ตัดอก	ที่ทุ่งหญ้า เลี้ยงสัตว์	ที่กร้าง		ที่อื่นๆ
2540	หนองบัวลำภู	2,411,929	184,055	25.75	57,874	1,490,236	57,695	990,762	279,613	73,508	4,727	31,034	40,026	12,871	737,638
2541	หนองบัวลำภู	2,411,929	182,814	25.55	58,939	1,506,081	56,538	1,004,186	269,511	80,138	4,935	31,787	41,793	17,193	723,034
2542	หนองบัวลำภู	2,411,929	181,888	25.35	59,579	1,510,531	56,939	1,005,438	262,066	86,717	5,187	32,541	42,232	19,411	719,510
2543	หนองบัวลำภู	2,411,929	320,438	25.06	60,350	1,512,620	55,174	1,006,644	251,592	85,190	5,345	43,385	43,385	21,805	578,871
2544	หนองบัวลำภู	2,411,929	287,096	24.85	60,945	1,514,183	54,326	1,007,274	249,649	83,691	5,612	44,569	44,569	24,493	610,650
2540	อุดรธานี	7,331,439	1,159,466	28.68	130,370	3,738,728	59,949	2,205,449	1,169,830	152,116	5,913	37,142	90,624	17,705	2,433,245
2541	อุดรธานี	7,331,439	1,154,075	28.02	131,942	3,696,675	58,208	2,166,511	1,151,252	168,520	4,752	38,846	90,785	17,801	2,480,689
2542	อุดรธานี	7,331,439	1,149,811	24.87	149,238	3,712,177	61,996	2,181,393	1,130,347	181,991	5,188	39,374	90,925	20,963	2,469,451
2543	อุดรธานี	7,331,439	933,375	24.61	150,655	3,707,733	62,384	2,190,165	1,109,181	181,409	11,555	35,883	92,243	24,913	2,690,331
2544	อุดรธานี	7,331,439	963,465	23.94	154,383	3,695,807	63,073	2,196,663	1,089,237	180,266	13,476	32,794	94,088	26,210	2,672,167
2540	หนองคาย	4,582,675	291,043	26.80	95,663	2,563,740	48,934	1,412,230	532,640	330,206	16,797	42,721	144,620	35,592	1,727,892
2541	หนองคาย	4,582,675	289,644	25.54	99,437	2,539,978	48,022	1,401,260	450,046	400,628	19,749	36,688	141,637	41,948	1,753,053
2542	หนองคาย	4,582,675	287,117	25.04	103,290	2,586,043	48,368	1,402,416	444,757	455,891	21,782	31,006	138,369	43,454	1,709,515
2543	หนองคาย	4,582,675	378,375	24.68	104,740	2,584,691	48,885	1,403,538	441,485	455,737	22,974	29,741	137,119	45,212	1,619,609
2544	หนองคาย	4,582,675	358,995	24.33	106,306	2,586,383	49,251	1,412,521	434,194	455,617	24,232	28,115	134,948	47,505	1,637,297

ตารางที่ 19 (ต่อ) การใช้ที่ดินเพื่อการเกษตร รายจังหวัด ปี พ.ศ. 2540-2544

หน่วย : ไร่

ปี	จังหวัด	เนื้อที่ทั้งหมด	เนื้อที่ป่าไม้	ขนาดของฟาร์ม	จำนวน (ครัวเรือน)	เนื้อที่ถือครองเพื่อการเกษตร								เนื้อที่ ไม่ได้จำแนก	
						รวม	ที่อยู่อาศัย	พืชม	ที่พืชไร่	ที่ไม้ผลและ ไม้ยืนต้น	ที่สวนผัก และไม้ดอก	ที่ทุ่งหญ้า เลี้ยงสัตว์	ที่กร้าง		ที่อื่นๆ
2540	สกลนคร	6,003,602	857,399	25.44	115,383	2,935,817	68,911	2,149,803	257,570	111,490	7,702	68,440	139,324	132,577	2,210,386
2541	สกลนคร	6,003,602	850,938	25.10	116,505	2,924,574	68,302	2,151,187	249,124	112,800	6,211	40,305	90,979	205,666	2,228,090
2542	สกลนคร	6,003,602	844,224	22.55	129,269	2,914,977	69,440	2,158,763	243,271	115,072	8,637	30,925	82,212	206,657	2,244,401
2543	สกลนคร	6,003,602	1,078,125	21.80	132,966	2,898,446	67,440	2,141,820	237,065	117,536	11,868	27,214	82,187	213,316	2,027,031
2544	สกลนคร	6,003,602	1,003,096	21.09	136,659	2,881,647	65,497	2,128,220	232,616	119,752	17,407	22,450	81,365	214,340	2,118,859
2540	นครพนม	3,445,418	352,498	18.99	78,853	1,497,232	47,526	1,139,181	40,119	81,153	5,448	9,875	118,799	55,131	1,595,688
2541	นครพนม	3,445,418	351,875	18.19	79,220	1,440,619	46,825	1,102,819	31,373	81,275	5,298	5,771	110,670	56,588	1,652,924
2542	นครพนม	3,445,418	350,882	17.45	84,293	1,470,990	47,829	1,132,239	33,298	88,048	5,193	7,267	103,955	53,161	1,623,546
2543	นครพนม	3,445,418	514,688	17.39	84,706	1,473,068	48,063	1,105,122	43,895	88,180	8,107	8,328	102,205	69,168	1,457,662
2544	นครพนม	3,445,418	483,721	17.45	85,117	1,485,131	48,298	1,103,121	38,225	88,312	11,534	11,727	101,183	82,731	1,476,566
2540	มุกดาหาร	2,712,394	834,273	22.97	37,493	861,244	27,315	410,356	181,351	96,110	4,820	9,055	53,796	78,441	1,016,877
2541	มุกดาหาร	2,712,394	831,988	23.39	38,403	898,190	26,806	420,735	180,999	109,519	3,020	8,433	56,911	91,767	982,216
2542	มุกดาหาร	2,712,394	830,064	20.85	44,172	920,893	27,797	432,270	181,904	118,723	3,901	8,798	54,045	93,455	961,437
2543	มุกดาหาร	2,712,394	933,812	20.35	45,528	926,275	28,650	434,459	190,405	119,275	2,692	11,333	53,774	85,687	852,307
2544	มุกดาหาร	2,712,394	887,758	19.76	46,882	926,604	29,529	438,927	192,212	119,830	1,857	13,209	51,085	79,955	898,032

ตารางที่ 19 (ต่อ) การใช้ที่ดินเพื่อการเกษตร รายจังหวัด ปี พ.ศ. 2540-2544

หน่วย : ไร่

ปี	จังหวัด	เนื้อที่ทั้งหมด	เนื้อที่ป่าไม้	ขนาดของฟาร์ม	จำนวน (ครัวเรือน)	เนื้อที่ถือครองเพื่อการเกษตร								เนื้อที่ ไม่ได้จำแนก	
						รวม	ที่อยู่อาศัย	ที่นา	ที่พืชไร่	ที่ไม้ผลและ ไม้ยืนต้น	ที่สวนผัก และไม่ได้ออก	ที่ทุ่งหญ้า เลี้ยงสัตว์	ที่รกร้าง		ที่อื่นๆ
2540	ยโสธร	2,601,040	232,486	25.20	67,447	1,699,905	34,965	1,270,268	217,916	94,066	7,378	16,827	54,023	4,462	668,649
2541	ยโสธร	2,601,040	230,626	23.09	70,514	1,627,928	34,109	1,271,205	159,468	99,329	7,813	18,289	34,096	3,619	742,486
2542	ยโสธร	2,601,040	228,646	20.46	80,230	1,641,761	42,916	1,275,794	168,018	103,194	8,021	18,962	21,464	3,392	730,633
2543	ยโสธร	2,601,040	241,188	20.40	79,933	1,630,910	42,757	1,279,066	154,074	99,747	6,089	20,779	23,307	5,091	728,942
2544	ยโสธร	2,601,040	236,000	20.49	79,634	1,631,787	42,599	1,288,598	146,944	95,042	4,622	22,340	24,878	6,764	733,253
2540	อำนาจเจริญ	1,975,785	652,752	26.92	46,302	1,246,593	27,532	1,001,870	69,104	49,548	437	14,326	70,015	13,761	76,440
2541	อำนาจเจริญ	1,975,785	646,562	27.68	47,689	1,319,964	29,566	1,019,224	71,562	69,594	350	18,977	91,407	19,284	9,259
2542	อำนาจเจริญ	1,975,785	639,390	26.08	51,192	1,334,980	30,602	1,030,528	72,620	70,711	457	19,325	89,546	21,191	1,415
2543	อำนาจเจริญ	1,975,785	322,125	25.19	53,290	1,342,175	30,598	1,040,833	69,691	71,849	673	18,128	86,956	23,447	311,485
2544	อำนาจเจริญ	1,975,785	353,478	24.20	55,459	1,342,055	30,568	1,048,015	63,921	70,412	794	17,572	84,882	25,891	280,252
2540	อุบลราชธานี	9,840,526	1,552,100	28.35	170,432	4,831,794	133,043	3,351,313	409,303	161,617	21,213	39,191	605,559	110,555	3,456,632
2541	อุบลราชธานี	9,840,526	1,548,360	26.95	177,285	4,776,985	132,131	3,382,676	357,256	169,766	19,254	37,300	548,697	129,905	3,515,181
2542	อุบลราชธานี	9,840,526	1,544,310	24.70	192,708	4,760,778	134,292	3,412,786	331,805	179,103	19,054	37,642	505,997	140,099	3,535,438
2543	อุบลราชธานี	9,840,526	1,669,062	24.66	193,732	4,776,505	140,550	3,446,231	316,949	177,754	20,349	39,103	491,029	144,540	3,394,959
2544	อุบลราชธานี	9,840,526	1,582,527	24.60	194,917	4,795,879	147,099	3,484,139	303,375	176,771	21,645	40,015	480,048	142,787	3,462,120

ตารางที่ 19 (ต่อ) การไต่สวนเพื่อการเกษตร รายจังหวัด ปี พ.ศ. 2540-2544

หน่วย : ไร่

ปี	จังหวัด	เนื้อที่ทั้งหมด	ขนาดของฟาร์ม	จำนวน (ครัวเรือน)	เนื้อที่ถือครองเพื่อการเกษตร								เนื้อที่ ไม่ได้จำแนก			
					เนื้อที่ป่าไม้	เนื้อที่ว่างเปล่า	ที่อยู่อาศัย	ที่นา	ที่พืชไร่	ที่ไม้ผลและ ไม้ยืนต้น	ที่สวนผัก และไม้ดอก	ที่ทุ่งหญ้า เลี้ยงสัตว์		ที่รกร้าง	ที่อื่นๆ	
2540	ศรีสะเกษ	5,524,985	20.45	164,607	444,376	20.45	164,607	82,164	2,640,196	353,174	199,630	31,886	8,723	35,693	15,396	1,713,747
2541	ศรีสะเกษ	5,524,985	19.84	171,226	441,016	19.84	171,226	82,965	2,618,378	350,161	236,976	35,139	12,457	42,928	18,165	1,686,800
2542	ศรีสะเกษ	5,524,985	19.07	179,230	438,467	19.07	179,230	83,206	2,627,513	347,257	242,092	37,601	14,032	46,259	19,175	1,669,383
2543	ศรีสะเกษ	5,524,985	18.95	180,928	602,625	18.95	180,928	86,109	2,636,709	337,695	243,489	40,236	16,911	46,199	20,804	1,494,208
2544	ศรีสะเกษ	5,524,985	18.83	182,305	554,142	18.83	182,305	88,558	2,638,027	331,125	244,895	43,057	20,203	46,088	20,992	1,537,898
2540	สุรินทร์	5,077,535	21.43	163,282	169,890	21.43	163,282	101,446	3,016,576	193,664	122,986	12,583	20,270	7,915	22,900	1,409,305
2541	สุรินทร์	5,077,535	21.12	167,362	168,906	21.12	167,362	112,082	3,023,965	189,496	139,408	14,420	26,724	7,440	21,798	1,373,296
2542	สุรินทร์	5,077,535	19.83	179,902	167,923	19.83	179,902	118,698	3,040,798	184,431	153,521	15,755	28,689	7,147	19,175	1,341,398
2543	สุรินทร์	5,077,535	20.05	178,031	487,750	20.05	178,031	117,997	3,046,880	181,295	155,449	13,845	27,140	6,861	19,223	1,021,095
2544	สุรินทร์	5,077,535	20.26	176,135	386,715	20.26	176,135	117,301	3,051,755	177,669	157,401	12,167	25,840	6,850	19,233	1,122,604
2540	บุรีรัมย์	6,451,178	24.28	157,478	328,281	24.28	157,478	79,790	3,125,562	441,980	100,652	5,715	2,940	35,887	30,481	2,299,890
2541	บุรีรัมย์	6,451,178	23.15	164,268	327,657	23.15	164,268	81,869	3,102,000	440,070	114,770	234	2,008	29,710	32,685	2,320,175
2542	บุรีรัมย์	6,451,178	21.78	175,856	327,004	21.78	175,856	84,033	3,113,781	438,232	119,722	3,781	10,405	25,822	34,707	2,293,691
2543	บุรีรัมย์	6,451,178	21.80	176,404	563,750	21.80	176,404	84,327	3,121,877	436,479	120,936	7,691	11,057	25,552	36,855	2,042,654
2544	บุรีรัมย์	6,451,178	21.78	177,337	494,849	21.78	177,337	84,622	3,137,174	434,646	122,907	9,691	11,434	25,286	36,851	2,093,718

ตารางที่ 19 (ต่อ) การใช้ที่ดินเพื่อการเกษตร รายจังหวัด ปี พ.ศ. 2540-2544

หน่วย : ไร่

ปี	จังหวัด	เนื้อที่ทั้งหมด	เนื้อที่ป่าไม้	ขนาดของฟาร์ม	จำนวน (ครัวเรือน)	เนื้อที่ถือครองเพื่อการเกษตร								เนื้อที่ ไม่ได้จำแนก	
						รวม	ที่อยู่อาศัย	ที่นา	ที่พืชไร่	ที่ไม่ผลและ ไม่ยืนต้น	ที่สวนผัก และไม้ดอก	ที่ทุ่งหญ้า เลี้ยงสัตว์	ที่กร้าง		ที่อื่นๆ
2540	มหาสารคาม	3,307,302	20,649	22.98	117,071	2,690,490	61,459	2,031,085	370,501	122,400	7,242	21,313	50,251	26,239	596,163
2541	มหาสารคาม	3,307,302	20,392	22.48	120,664	2,712,409	69,314	2,013,313	377,335	123,844	5,164	30,358	63,118	29,963	574,501
2542	มหาสารคาม	3,307,302	20,121	20.42	134,558	2,747,603	76,303	2,012,199	382,945	125,157	8,512	33,645	74,735	34,707	539,578
2543	มหาสารคาม	3,307,302	121,750	20.26	134,975	2,734,145	76,539	2,014,734	382,727	124,791	6,753	33,952	59,106	35,543	451,407
2544	มหาสารคาม	3,307,302	84,542	20.11	135,397	2,723,083	76,776	2,017,252	386,554	123,082	5,189	34,352	43,478	36,400	499,677
2540	ร้อยเอ็ด	5,187,156	117,186	18.92	172,121	3,256,837	66,999	2,802,750	182,531	54,430	2,775	8,648	46,537	92,167	1,813,133
2541	ร้อยเอ็ด	5,187,156	116,719	18.18	174,939	3,179,594	65,643	2,780,556	129,123	52,266	1,110	5,373	45,026	100,497	1,890,843
2542	ร้อยเอ็ด	5,187,156	116,225	17.89	181,185	3,241,254	67,688	2,793,200	164,047	54,516	2,621	10,359	43,788	105,035	1,829,677
2543	ร้อยเอ็ด	5,187,156	249,312	17.65	184,124	3,250,456	68,094	2,800,183	160,471	52,905	4,272	15,042	44,664	104,825	1,687,388
2544	ร้อยเอ็ด	5,187,156	211,100	17.50	185,923	3,254,417	68,502	2,799,623	156,973	51,125	5,589	21,962	45,557	105,086	1,721,639
2540	กาฬสินธุ์	4,341,716	369,948	19.73	127,905	2,523,300	82,784	1,554,943	612,685	110,578	4,957	13,367	68,930	75,056	1,448,468
2541	กาฬสินธุ์	4,341,716	369,220	19.59	130,744	2,560,861	79,889	1,553,630	610,876	121,286	4,112	17,138	72,347	101,583	1,411,635
2542	กาฬสินธุ์	4,341,716	368,566	17.95	146,011	2,621,602	81,395	1,583,843	618,670	126,125	5,485	18,221	74,563	113,300	1,351,548
2543	กาฬสินธุ์	4,341,716	492,125	18.16	144,565	2,625,606	80,589	1,583,051	625,246	124,981	4,335	20,098	73,213	114,093	1,223,985
2544	กาฬสินธุ์	4,341,716	437,755	18.32	143,102	2,621,358	79,791	1,577,352	628,280	123,344	3,206	21,972	72,864	114,549	1,282,603

ตารางที่ 19 (ต่อ) การใช้ที่ดินเพื่อการเกษตร รายจังหวัด ปี พ.ศ. 2540-2544

หน่วย : ไร่

ปี	จังหวัด	เนื้อที่ทั้งหมด	เนื้อที่ป่าไม้	ขนาดของฟาร์ม	จำนวน (ครัวเรือน)	เนื้อที่เพื่อการเกษตร								เนื้อที่ ไม่ได้จำแนก	
						รวม	ที่อยู่อาศัย	ที่นา	ที่พืชไร่	ที่ไม่ผลและ ไม่มีต้น	ที่สวนผัก และไม่ดอก	ที่ทุ่งหญ้า เลี้ยงสัตว์	ที่รกร้าง		ที่อื่นๆ
2540	ขอนแก่น	6,803,744	508,049	22.16	186,288	4,128,699	78,718	2,731,212	958,203	137,333	15,042	62,097	101,230	44,864	2,166,996
2541	ขอนแก่น	6,803,744	507,269	21.46	190,019	4,077,983	77,806	2,700,893	902,313	181,080	7,101	63,532	100,093	45,165	2,218,492
2542	ขอนแก่น	6,803,744	504,593	20.58	200,313	4,122,048	78,003	2,716,159	917,345	192,181	7,462	65,828	98,567	46,503	2,177,103
2543	ขอนแก่น	6,803,744	783,625	20.53	201,375	4,133,638	79,548	2,731,640	915,102	189,900	8,939	63,195	97,463	47,851	1,886,481
2544	ขอนแก่น	6,803,744	738,965	20.44	202,424	4,136,815	82,114	2,737,920	912,864	186,108	10,538	60,667	98,418	48,186	1,927,964
2540	ชัยภูมิ	7,986,429	1,891,774	22.75	150,474	3,423,538	86,663	1,525,321	1,429,795	157,367	9,396	33,515	127,451	54,030	2,671,117
2541	ชัยภูมิ	7,986,429	1,882,033	22.65	151,734	3,437,482	86,770	1,510,135	1,435,727	170,623	7,709	45,278	128,078	53,162	2,666,914
2542	ชัยภูมิ	7,986,429	1,873,828	21.61	160,448	3,467,277	87,111	1,507,607	1,472,061	181,067	7,662	30,052	128,880	52,837	2,645,324
2543	ชัยภูมิ	7,986,429	2,334,500	21.31	162,365	3,460,781	90,517	1,519,668	1,452,924	178,115	12,473	24,027	129,692	53,365	2,191,148
2544	ชัยภูมิ	7,986,429	2,288,632	21.11	163,611	3,454,285	93,915	1,524,228	1,438,395	174,875	16,288	21,570	130,327	54,687	2,243,512
2540	นครราชสีมา	12,808,728	1,396,441	30.28	256,328	7,760,790	145,403	3,852,249	3,284,042	340,283	32,510	11,007	82,539	12,757	3,651,497
2541	นครราชสีมา	12,808,728	1,389,187	29.81	258,818	7,715,541	142,322	3,864,449	3,251,157	311,758	29,609	2,032	99,402	14,812	3,704,000
2542	นครราชสีมา	12,808,728	1,380,472	28.86	270,509	7,805,631	146,001	3,878,339	3,268,926	331,349	30,591	30,433	101,425	18,567	3,622,625
2543	นครราชสีมา	12,808,728	2,045,250	29.53	264,663	7,815,373	138,569	3,889,974	3,285,270	320,414	31,606	34,947	91,319	23,274	2,948,105
2544	นครราชสีมา	12,808,728	1,891,572	30.36	256,740	7,793,412	131,516	3,890,363	3,281,985	311,306	34,223	36,980	80,092	26,947	3,123,744

ตารางที่ 19 (ต่อ) การใช้ที่ดินเพื่อการเกษตร รายจังหวัด ปี พ.ศ. 2540-2544

หน่วย : ไร่

ปี	จังหวัด	เนื้อที่ทั้งหมด	เนื้อที่ป่าไม้	ขนาดของฟาร์ม	จำนวน (ครัวเรือน)	เนื้อที่เพื่อการเกษตร								เนื้อที่ไม่ได้คำนวณ	
						รวม	ที่อยู่อาศัย	ที่นา	ที่พืชไร่	ที่ไม่ผลและไม่มีต้น	ที่สวนผักและไม้ดอก	ที่ทุ่งหญ้าเลี้ยงสัตว์	ที่รกร้าง		ที่อื่นๆ
2540	สระบุรี	2,235,304	29,424	33.39	29,522	985,679	35,494	440,524	342,932	90,789	7,033	53,682	5,148	10,077	1,220,201
2541	สระบุรี	2,235,304	28,467	34.47	27,554	949,654	31,200	416,193	324,899	97,483	8,377	54,745	6,461	10,296	1,257,183
2542	สระบุรี	2,235,304	27,003	30.85	30,257	933,371	31,479	400,042	313,521	105,352	9,281	55,269	7,460	10,967	1,274,930
2543	สระบุรี	2,235,304	516,375	31.31	29,854	934,592	32,180	392,041	320,217	105,685	10,260	55,822	6,705	11,682	784,337
2544	สระบุรี	2,235,304	292,622	32.49	29,449	956,889	33,120	395,085	336,260	108,133	11,116	55,398	5,951	11,826	985,793
2540	ลพบุรี	3,874,846	120,307	37.18	60,956	2,266,478	40,587	877,305	1,244,566	57,808	14,911	6,466	15,624	9,211	1,488,061
2541	ลพบุรี	3,874,846	119,531	36.48	61,087	2,228,617	41,235	858,511	1,208,824	68,624	17,622	4,309	20,938	8,554	1,526,698
2542	ลพบุรี	3,874,846	118,824	35.23	63,021	2,220,527	41,903	855,448	1,181,835	74,786	19,570	15,607	23,705	7,673	1,535,495
2543	ลพบุรี	3,874,846	418,812	34.81	64,003	2,227,811	42,125	854,897	1,184,520	78,571	21,134	20,965	16,601	8,998	1,228,223
2544	ลพบุรี	3,874,846	319,358	35.04	64,029	2,243,725	42,273	847,467	1,196,846	82,891	22,772	26,601	14,323	10,552	1,311,763
2540	สิงห์บุรี	514,049	-	30.92	14,211	439,370	8,182	360,878	39,074	21,459	910	75	2,616	6,176	74,679
2541	สิงห์บุรี	514,049	-	31.11	13,941	433,675	7,485	366,512	30,571	18,403	550	112	2,909	7,133	80,374
2542	สิงห์บุรี	514,049	-	27.73	15,607	432,844	7,843	371,380	26,002	16,166	338	285	3,208	7,622	81,205
2543	สิงห์บุรี	514,049	-	29.37	14,620	429,435	7,347	374,351	20,762	15,590	1,137	575	3,538	6,135	84,614
2544	สิงห์บุรี	514,049	-	31.83	13,635	433,993	6,882	376,597	23,399	15,035	1,479	858	3,901	5,842	80,056

ตารางที่ 19 (ต่อ) การใช้ที่ดินเพื่อการเกษตร รายจังหวัด ปี พ.ศ. 2540-2544

หน่วย : ไร่

ปี	จังหวัด	เนื้อที่ทั้งหมด	เนื้อที่ป่าไม้	ขนาดของฟาร์ม	จำนวน (ครัวเรือน)	เนื้อที่เพื่อการเกษตร									เนื้อที่ ไม่ได้จำแนก
						รวม	ที่อยู่อาศัย	ที่นา	ที่พืชไร่	ที่ไม่ผลและ ไม่ยืนต้น	ที่สวนผัก และไม้ดอก	ที่ทุ่งหญ้า เลี้ยงสัตว์	ที่รกร้าง	ที่อื่น ๆ	
2540	ชัยนาท	1,543,591	3,713	30.70	37,514	1,151,719	30,727	918,630	136,400	40,535	3,593	4,818	9,001	8,015	388,159
2541	ชัยนาท	1,543,591	3,713	30.89	37,734	1,165,728	36,092	912,271	145,216	42,714	4,435	6,166	8,749	10,085	374,150
2542	ชัยนาท	1,543,591	3,682	30.68	38,307	1,175,163	37,204	907,471	152,002	45,377	5,933	7,065	8,439	11,672	364,746
2543	ชัยนาท	1,543,591	34,125	31.04	37,845	1,174,659	37,073	904,845	154,153	47,818	5,333	7,644	7,887	9,906	334,807
2544	ชัยนาท	1,543,591	20,453	31.39	37,489	1,176,706	36,944	903,035	158,777	48,006	4,638	8,328	7,371	9,607	346,432
2540	สุพรรณบุรี	3,348,755	358,933	28.89	74,884	2,163,737	71,005	1,181,460	739,943	109,624	20,278	8,787	6,279	26,361	826,085
2541	สุพรรณบุรี	3,348,755	353,597	28.97	72,097	2,088,609	69,775	1,114,419	721,496	115,674	22,830	5,858	10,397	28,160	906,549
2542	สุพรรณบุรี	3,348,755	350,050	27.74	75,069	2,082,394	70,277	1,109,776	711,134	120,339	24,814	4,854	11,718	29,482	916,311
2543	สุพรรณบุรี	3,348,755	386,938	27.29	76,059	2,075,440	70,059	1,122,791	692,203	117,561	28,938	4,514	5,010	34,364	886,377
2544	สุพรรณบุรี	3,348,755	375,894	26.73	77,450	2,070,333	69,841	1,134,271	671,151	116,105	31,484	4,354	3,145	39,982	902,528
2540	อ่างทอง	605,232	-	21.61	21,563	466,045	19,262	362,157	25,120	49,345	7,556	-	731	1,874	139,187
2541	อ่างทอง	605,232	-	22.30	20,790	463,690	18,257	358,122	26,720	52,972	5,684	-	923	1,012	141,542
2542	อ่างทอง	605,232	-	22.22	20,828	462,703	18,677	353,677	27,915	55,721	4,565	-	1,174	974	142,529
2543	อ่างทอง	605,232	-	23.22	19,916	462,538	17,858	351,626	26,479	56,608	5,704	-	2,229	2,034	142,694
2544	อ่างทอง	605,232	-	24.42	19,004	464,032	17,076	352,153	25,117	57,551	6,800	-	3,285	2,050	141,200

ตารางที่ 19 (ต่อ) การใช้ที่ดินเพื่อการเกษตร รายจังหวัด ปี พ.ศ. 2540-2544

หน่วย : ไร่

ปี	จังหวัด	เนื้อที่ทั้งหมด	เนื้อที่ป่าไม้	ขนาดของฟาร์ม	จำนวน (ครัวเรือน)	เนื้อที่ถือครองเพื่อการเกษตร								เนื้อที่ ไม่ได้จำแนก	
						รวม	ที่อยู่อาศัย	ที่นา	ที่พืชไร่	ที่ไม่ผลและ ไม่มีต้น	ที่สวนผัก และไม้ดอก	ที่ทุ่งหญ้า เลี้ยงสัตว์	ที่รกร้าง		ที่อื่น ๆ
2540	พระนครศรีอยุธยา	1,597,900	-	29.36	37,748	1,108,254	42,468	1,005,163	-	43,532	4,493	163	3,521	8,914	489,646
2541	พระนครศรีอยุธยา	1,597,900	-	29.73	36,753	1,092,641	41,187	986,235	-	47,799	5,094	82	1,745	10,499	505,259
2542	พระนครศรีอยุธยา	1,597,900	-	28.66	37,813	1,083,847	41,705	973,876	186	49,244	5,549	1,063	522	11,702	514,053
2543	พระนครศรีอยุธยา	1,597,900	250	28.75	37,298	1,072,387	42,398	961,702	203	48,195	6,748	1,050	864	11,227	525,263
2544	พระนครศรีอยุธยา	1,597,900	312	29.05	36,955	1,073,430	42,913	963,433	223	46,095	8,018	1,039	907	10,802	524,158
2540	นนทบุรี	388,939	-	23.38	7,556	176,651	4,752	119,506	-	41,034	8,450	-	607	2,302	212,288
2541	นนทบุรี	388,939	-	25.16	7,519	189,167	4,642	120,718	-	46,997	13,053	-	455	3,302	199,772
2542	นนทบุรี	388,939	-	17.70	10,442	184,806	4,691	107,902	-	51,756	15,323	-	346	4,788	204,133
2543	นนทบุรี	388,939	-	17.55	9,939	174,455	3,803	103,870	-	44,882	17,162	-	1,323	3,415	214,484
2544	นนทบุรี	388,939	-	18.19	9,277	168,760	3,083	103,569	-	38,872	18,844	-	2,300	2,072	220,179
2540	กรุงเทพฯ	978,263	1,144	24.35	6,728	163,852	4,564	130,043	-	19,765	6,100	-	966	2,414	813,267
2541	กรุงเทพฯ	978,263	1,094	21.47	6,704	143,904	4,510	117,235	-	18,579	3,050	-	13	517	833,265
2542	กรุงเทพฯ	978,263	1,046	17.69	7,354	130,083	4,724	105,901	-	17,703	1,518	-	-	237	847,134
2543	กรุงเทพฯ	978,263	2,000	17.13	7,327	125,496	4,668	101,629	-	15,633	3,282	40	-	244	850,767
2544	กรุงเทพฯ	978,263	1,665	17.02	7,301	124,236	4,613	100,755	-	13,806	4,766	40	-	256	852,362

ตารางที่ 19 (ต่อ) การใช้ที่ดินเพื่อการเกษตร รายจังหวัด ปี พ.ศ. 2540-2544

หน่วย : ไร่

ปี	จังหวัด	เนื้อที่ทั้งหมด	เนื้อที่ป่าไม้	ขนาดของ ฟาร์ม	จำนวน (ครัวเรือน)	เนื้อที่ถือครองเพื่อการเกษตร								เนื้อที่ ไม่ได้จำแนก	
						รวม	ที่อยู่อาศัย	ทำนา	ที่พืชไร่	ที่ไม่ผลัดและ ไม่ยืนต้น	ที่สวนผัก และไม่ได้ออก	ที่ทุ่งหญ้า เลี้ยงสัตว์	ที่กร้าง		ที่อื่น ๆ
2540	ปทุมธานี	953,660	-	35.20	15,976	562,329	16,740	388,535	-	135,529	10,896	-	1,797	8,832	391,331
2541	ปทุมธานี	953,660	-	35.20	15,253	536,937	15,908	373,717	-	126,462	10,948	-	1,561	8,341	416,723
2542	ปทุมธานี	953,660	-	32.13	16,139	518,492	16,156	360,930	-	120,807	11,185	-	1,322	8,092	435,168
2543	ปทุมธานี	953,660	-	31.76	15,994	507,975	16,420	350,102	-	117,988	12,103	-	1,542	9,820	445,685
2544	ปทุมธานี	953,660	-	32.55	15,382	500,729	16,686	343,100	-	114,480	12,726	-	1,798	11,939	452,931
2540	นครนายก	1,326,250	300,936	30.64	21,722	665,659	18,879	544,032	1,925	79,616	4,757	576	2,871	13,003	359,655
2541	นครนายก	1,326,250	300,624	31.82	20,168	641,815	16,371	521,232	768	81,761	4,958	432	3,014	13,279	383,811
2542	นครนายก	1,326,250	300,188	31.50	19,781	623,141	14,993	501,766	664	83,788	5,070	320	3,145	13,395	402,921
2543	นครนายก	1,326,250	405,562	32.58	19,219	626,239	14,567	504,876	419	85,212	5,302	415	1,937	13,511	294,449
2544	นครนายก	1,326,250	379,943	33.80	18,657	630,596	14,147	507,842	265	86,508	6,389	622	1,194	13,629	315,711
2540	ปราจีนบุรี	2,976,476	1,004,294	37.30	35,030	1,306,752	38,778	825,463	268,212	118,282	10,695	-	23,608	21,714	665,430
2541	ปราจีนบุรี	2,976,476	998,907	37.02	33,568	1,242,574	36,979	796,107	248,981	107,807	7,332	-	25,514	19,854	734,995
2542	ปราจีนบุรี	2,976,476	994,739	33.76	36,438	1,230,168	37,648	780,920	233,027	117,748	13,173	-	26,638	21,014	751,569
2543	ปราจีนบุรี	2,976,476	926,000	34.41	34,996	1,204,181	36,960	766,000	219,045	119,824	14,784	-	25,327	22,241	846,295
2544	ปราจีนบุรี	2,976,476	932,891	35.01	33,846	1,184,937	36,310	751,373	210,283	122,502	17,375	-	23,554	23,540	858,648

ตารางที่ 19 (ต่อ) การใช้จ่ายเงินเพื่อการเกษตร รายจังหวัด ปี พ.ศ. 2540-2544

หน่วย : ล้านบาท

ปี	จังหวัด	เนื้อที่ทั้งหมด	เนื้อที่ป่าไม้	ขนาดของฟาร์ม	จำนวน (ครัวเรือน)	เนื้อที่เพื่อการเกษตร										เนื้อที่ไม่ได้จำแนก
						รวม	ที่อยู่อาศัย	ที่นา	ที่พืชไร่	ที่ไม่ผลและไม่ยืนต้น	ที่สวนผักและไม้ดอก	ที่ทุ่งหญ้าเลี้ยงสัตว์	ที่กร้าง	ที่อื่นๆ		
2540	ฉะเชิงเทรา	3,344,375	731,234	35.92	50,400	1,810,497	42,274	878,551	595,652	170,875	8,829	4,374	29,110	80,832	802,644	
2541	ฉะเชิงเทรา	3,344,375	724,219	36.21	49,395	1,788,757	41,505	840,912	591,947	181,660	12,710	4,523	33,211	82,289	831,399	
2542	ฉะเชิงเทรา	3,344,375	719,800	34.62	51,620	1,786,976	42,387	829,307	588,168	191,799	13,259	4,643	34,021	83,392	837,599	
2543	ฉะเชิงเทรา	3,344,375	589,312	34.26	52,020	1,782,348	43,055	825,455	582,992	192,566	14,461	4,577	34,229	85,013	972,715	
2544	ฉะเชิงเทรา	3,344,375	576,685	33.56	53,061	1,780,957	43,829	821,620	578,911	193,332	15,664	4,577	34,439	88,585	986,733	
2540	สระแก้ว	4,496,962	750,844	38.36	52,721	2,022,393	36,691	822,894	986,461	101,655	7,049	5,657	46,715	15,271	1,723,725	
2541	สระแก้ว	4,496,962	750,012	37.03	56,753	2,101,477	36,108	827,344	1,041,953	129,914	8,105	4,523	50,903	2,627	1,645,473	
2542	สระแก้ว	4,496,962	749,108	34.99	61,391	2,147,945	36,706	828,446	1,063,560	148,671	9,139	4,887	54,261	2,275	1,599,909	
2543	สระแก้ว	4,496,962	911,688	34.77	62,238	2,163,905	37,436	830,020	1,060,036	159,709	11,630	6,180	53,272	5,622	1,421,369	
2544	สระแก้ว	4,496,962	858,436	34.46	63,087	2,174,046	38,180	830,850	1,057,383	167,935	13,036	8,328	49,901	8,433	1,464,480	
2540	จันทบุรี	3,961,250	1,168,262	33.46	45,793	1,532,113	21,662	91,504	351,691	1,011,439	3,207	-	40,536	12,074	1,260,875	
2541	จันทบุรี	3,961,250	1,166,962	33.66	45,918	1,545,822	21,524	88,812	355,251	1,031,964	2,513	-	32,402	13,356	1,248,466	
2542	จันทบุรี	3,961,250	1,165,281	32.05	50,832	1,629,349	22,322	85,625	357,503	1,051,722	2,015	2,242	24,003	83,917	1,166,620	
2543	จันทบุรี	3,961,250	1,358,000	28.77	56,203	1,617,140	27,009	83,056	364,271	1,062,239	4,705	2,578	22,932	50,350	986,110	
2544	จันทบุรี	3,961,250	1,300,528	27.76	57,924	1,608,191	31,036	81,395	371,168	1,064,367	6,402	2,757	22,244	28,822	1,052,531	

ตารางที่ 19 (ต่อ) การใช้ที่ดินเพื่อการเกษตร รายจังหวัด ปี พ.ศ. 2540-2544

หน่วย : ไร่

ปี	จังหวัด	เนื้อที่ทั้งหมด	เนื้อที่ป่าไม้	ขนาดของฟาร์ม	จำนวน (ครัวเรือน)	เนื้อที่ถือครองเพื่อการเกษตร								เนื้อที่ ไม่ได้จำแนก	
						รวม	ที่อยู่อาศัย	พื่นนา	ที่พืชไร่	ที่ไม่ผลและ ไม่ยืนต้น	ที่สวนผัก และไม้ดอก	ที่ทุ่งหญ้า เลี้ยงสัตว์	ที่รกร้าง		ที่อื่นๆ
2540	ตราด	1,761,875	471,092	30.59	15,797	483,156	12,123	64,101	26,803	337,246	2,349	1,430	36,127	2,977	807,627
2541	ตราด	1,761,875	469,845	30.97	15,958	494,278	12,487	67,421	25,267	356,354	2,470	1,192	27,111	1,976	797,752
2542	ตราด	1,761,875	467,202	23.68	21,732	514,547	12,715	65,938	25,066	373,914	2,619	1,052	21,982	11,261	780,126
2543	ตราด	1,761,875	585,500	24.93	20,805	518,735	12,178	64,619	24,865	381,321	2,693	1,848	17,823	13,388	657,640
2544	ตราด	1,761,875	553,807	26.32	19,897	523,774	11,664	65,911	24,666	383,667	2,770	2,246	16,931	15,919	684,294
2540	ระยอง	2,220,000	132,046	36.12	37,539	1,355,987	35,586	72,211	402,122	821,165	3,594	-	8,174	13,135	731,967
2541	ระยอง	2,220,000	131,064	36.09	35,298	1,273,862	34,681	63,508	325,700	835,180	2,003	-	3,398	9,392	815,074
2542	ระยอง	2,220,000	130,086	32.43	39,361	1,276,423	35,472	57,455	326,743	845,809	1,397	1,443	2,013	6,091	813,491
2543	ระยอง	2,220,000	185,813	34.30	37,113	1,272,885	35,918	47,796	324,206	852,570	1,803	1,427	1,602	7,563	761,302
2544	ระยอง	2,220,000	161,718	35.09	36,083	1,266,081	36,407	38,137	320,553	856,830	2,432	1,411	1,276	9,035	792,201
2540	ชลบุรี	2,726,875	150,872	37.97	35,379	1,343,287	39,967	180,127	564,615	458,035	20,133	2,905	9,486	68,019	1,232,716
2541	ชลบุรี	2,726,875	150,509	37.91	34,441	1,305,611	38,038	167,153	479,102	501,659	21,497	1,966	8,287	87,909	1,270,755
2542	ชลบุรี	2,726,875	150,136	38.61	33,932	1,310,158	38,696	155,225	455,652	535,904	22,358	1,500	7,127	93,696	1,266,581
2543	ชลบุรี	2,726,875	312,062	40.13	32,992	1,323,865	36,827	135,309	479,685	555,755	23,029	2,520	6,576	84,164	1,090,948
2544	ชลบุรี	2,726,875	247,258	41.93	31,962	1,340,201	35,048	132,740	485,757	573,417	23,061	3,608	6,247	80,323	1,139,416

ตารางที่ 19 (ต่อ) การใช้ที่ดินเพื่อการเกษตร รายจังหวัด ปี พ.ศ. 2540-2544

หน่วย : ไร่

ปี	จังหวัด	เนื้อที่ทั้งหมด	เนื้อที่ป่าไม้	ขนาดของฟาร์ม	จำนวน (ครัวเรือน)	เนื้อที่ถือครองเพื่อการเกษตร								เนื้อที่ ไม่ได้จำแนก	
						รวม	ที่อยู่อาศัย	ที่นา	ที่พืชไร่	ที่ไม่ผลแต่ ไม่ยืนต้น	ที่สวนผัก และไม้ดอก	ที่ทุ่งหญ้า เลี้ยงสัตว์	ที่รกร้าง		ที่อื่น ๆ
2540	สมุทรปราการ	627,558	1,517	27.33	8,152	222,806	9,589	74,817	-	40,503	970	-	613	96,314	403,235
2541	สมุทรปราการ	627,558	1,857	28.96	7,958	230,483	9,328	68,756	-	35,488	411	-	340	116,160	395,218
2542	สมุทรปราการ	627,558	2,272	27.71	7,800	216,110	9,552	59,415	-	23,166	475	-	200	123,302	409,176
2543	สมุทรปราการ	627,558	2,688	22.68	9,293	210,735	9,860	52,879	-	19,955	432	296	312	127,001	414,135
2544	สมุทรปราการ	627,558	3,402	19.01	10,785	205,052	10,341	48,649	-	16,755	309	320	521	128,157	419,104
2540	สมุทรสาคร	545,217	10,218	17.14	8,957	153,531	4,990	50,993	-	79,120	5,005	-	1,010	12,413	381,468
2541	สมุทรสาคร	545,217	10,601	17.73	7,520	133,341	3,897	43,562	-	71,600	953	-	818	12,511	401,275
2542	สมุทรสาคร	545,217	10,997	20.58	7,355	151,397	2,732	36,118	-	70,058	1,835	-	593	40,061	382,823
2543	สมุทรสาคร	545,217	21,312	16.66	8,969	149,387	3,331	32,867	-	69,967	3,533	-	430	39,259	374,518
2544	สมุทรสาคร	545,217	19,375	13.68	10,584	144,818	4,062	29,252	-	69,442	4,063	-	311	37,688	381,024
2540	นครปฐม	1,355,204	-	21.25	35,907	763,058	41,270	398,714	119,995	84,812	40,557	1,411	8,606	67,693	592,146
2541	นครปฐม	1,355,204	-	20.83	36,061	751,078	40,545	365,109	114,675	92,700	41,824	1,380	7,260	87,585	604,126
2542	นครปฐม	1,355,204	-	20.67	36,200	748,241	40,993	347,828	111,167	96,233	43,043	1,260	6,011	101,706	606,963
2543	นครปฐม	1,355,204	-	20.51	36,777	754,149	39,252	364,095	105,069	97,766	44,904	1,012	5,756	96,295	601,055
2544	นครปฐม	1,355,204	-	19.62	37,133	728,483	38,004	344,482	103,714	98,570	45,995	696	5,502	91,520	626,721

ตารางที่ 19 (ต่อ) การใช้ที่ดินเพื่อการเกษตร รายจังหวัด ปี พ.ศ. 2540-2544

หน่วย : ไร่

ปี	จังหวัด	เนื้อที่ทั้งหมด	เนื้อที่ป่าไม้	ขนาดของฟาร์ม	จำนวน (ครัวเรือน)	เนื้อที่เพื่อการเกษตร								เนื้อที่ไม่ได้จำแนก	
						รวม	ที่อยู่อาศัย	ที่นา	ที่พืชไร่	ที่ไม่ผลและไม่มีต้น	ที่สวนผักและไม้ดอก	ที่ทุ่งหญ้าเลี้ยงสัตว์	ที่รกร้าง		ที่อื่นๆ
2540	กาญจนบุรี	12,176,988	6,610,019	31.63	63,783	2,017,515	58,326	399,612	1,299,450	172,877	43,798	9,843	32,845	764	3,549,434
2541	กาญจนบุรี	12,176,988	6,579,846	30.59	64,831	1,983,144	58,954	391,253	1,257,628	183,893	45,166	15,179	30,595	476	3,613,978
2542	กาญจนบุรี	12,176,988	6,553,356	30.05	65,903	1,980,595	59,690	402,123	1,216,666	195,958	50,530	18,690	28,307	8,631	3,643,017
2543	กาญจนบุรี	12,176,988	7,418,250	29.72	66,328	1,971,366	61,109	407,306	1,192,333	206,487	51,025	20,353	25,584	7,169	2,787,352
2544	กาญจนบุรี	12,176,988	7,406,155	29.32	67,718	1,985,712	64,426	412,490	1,189,948	216,347	51,535	20,727	22,915	7,324	2,785,101
2540	ราชบุรี	3,247,789	817,888	19.96	58,257	1,163,002	48,368	367,930	545,889	123,158	48,215	4,190	4,246	21,006	1,266,899
2541	ราชบุรี	3,247,789	816,640	19.76	57,075	1,127,565	46,339	343,945	529,032	132,564	48,570	4,252	3,086	19,777	1,303,584
2542	ราชบุรี	3,247,789	815,333	18.99	58,533	1,111,272	46,521	330,702	518,021	141,527	49,611	4,344	2,290	18,256	1,321,184
2543	ราชบุรี	3,247,789	1,042,188	18.67	59,309	1,107,317	47,603	324,941	508,127	142,169	51,675	4,473	5,452	22,877	1,098,284
2544	ราชบุรี	3,247,789	987,137	18.29	60,350	1,104,002	48,854	319,425	495,686	143,250	53,623	4,820	8,615	29,729	1,156,650
2540	สมุทรสงคราม	260,442	6,540	11.11	10,111	112,339	4,984	4,327	-	84,839	2,626	-	723	14,840	141,563
2541	สมุทรสงคราม	260,442	7,156	10.18	11,029	112,232	5,471	4,289	-	77,253	2,550	-	609	22,060	141,054
2542	สมุทรสงคราม	260,442	7,829	12.42	9,431	117,171	5,652	4,245	-	74,780	2,813	-	484	29,197	135,442
2543	สมุทรสงคราม	260,442	15,375	13.95	8,299	115,742	4,982	4,089	-	72,537	2,891	-	396	30,847	129,325
2544	สมุทรสงคราม	260,442	14,916	15.94	7,195	114,685	4,391	4,067	-	68,184	2,804	-	324	34,915	130,841

ตารางที่ 19 (ต่อ) การใช้ที่ดินเพื่อการเกษตร รายจังหวัด ปี พ.ศ. 2540-2544

หน่วย : ไร่

ปี	จังหวัด	เนื้อที่ทั้งหมด	เนื้อที่ป่าไม้	ขนาดของฟาร์ม	จำนวน (ครัวเรือน)	เนื้อที่เพื่อการเกษตร										เนื้อที่ไม่ได้จำแนก
						รวม	ที่อยู่อาศัย	ที่นา	ที่พืชไร่	ที่ไม้ผลและไม้ยืนต้น	ที่สวนผักและไม้ดอก	ที่ทุ่งหญ้าเลี้ยงสัตว์	ที่กร้าง	ที่อื่นๆ		
2540	เพชรบุรี	3,890,711	1,346,016	21.78	31,269	680,910	30,972	339,347	121,506	143,562	8,230	5,810	11,680	19,803	1,863,785	
2541	เพชรบุรี	3,890,711	1,340,466	21.97	30,229	664,130	28,932	334,555	99,751	148,263	7,198	4,519	16,241	24,671	1,886,115	
2542	เพชรบุรี	3,890,711	1,335,154	20.16	33,281	671,010	29,184	331,456	91,940	151,918	14,346	4,254	18,802	29,110	1,884,547	
2543	เพชรบุรี	3,890,711	2,118,750	20.28	33,046	670,062	28,406	340,505	84,741	155,670	9,411	4,104	19,272	27,953	1,101,899	
2544	เพชรบุรี	3,890,711	1,912,794	20.08	32,929	661,076	27,940	338,954	78,106	161,228	6,173	3,871	20,235	24,569	1,316,841	
2540	ประจวบคีรีขันธ์	3,979,762	774,056	29.84	40,104	1,196,718	41,179	74,465	398,176	588,784	21,192	9,495	55,900	7,527	2,008,988	
2541	ประจวบคีรีขันธ์	3,979,762	767,344	29.68	40,257	1,194,723	41,734	72,836	376,867	613,866	23,330	4,116	53,952	8,022	2,017,695	
2542	ประจวบคีรีขันธ์	3,979,762	762,079	28.00	42,956	1,202,881	41,998	70,921	363,403	634,904	25,333	4,961	52,936	8,425	2,014,802	
2543	ประจวบคีรีขันธ์	3,979,762	1,436,625	27.91	43,481	1,213,758	41,650	65,340	361,993	649,506	27,875	6,789	51,569	9,036	1,329,379	
2544	ประจวบคีรีขันธ์	3,979,762	1,252,323	27.57	44,498	1,226,711	40,655	64,378	359,473	664,934	28,403	8,316	50,905	9,647	1,500,728	
2540	ชุมพร	3,755,630	643,829	31.25	56,460	1,764,533	47,249	167,829	34,042	1,451,127	20,346	200	24,507	19,233	1,347,268	
2541	ชุมพร	3,755,630	636,874	30.65	59,077	1,810,696	54,084	166,420	36,222	1,493,931	20,626	150	19,431	19,832	1,308,060	
2542	ชุมพร	3,755,630	626,806	28.82	65,153	1,877,470	57,381	159,902	37,006	1,548,211	20,895	4,119	15,182	34,774	1,251,354	
2543	ชุมพร	3,755,630	801,313	29.16	64,664	1,885,621	56,950	147,320	36,340	1,566,950	21,621	5,524	13,360	37,556	1,068,696	
2544	ชุมพร	3,755,630	739,653	29.54	64,172	1,895,752	56,494	141,138	34,523	1,582,641	22,569	7,893	11,436	39,058	1,120,225	

ตารางที่ 19 (ต่อ) การใช้ที่ดินเพื่อการเกษตร รายจังหวัด ปี พ.ศ. 2540-2544

หน่วย : ไร่

ปี	จังหวัด	เนื้อที่ทั้งหมด	เนื้อที่ป่าไม้	ขนาดของฟาร์ม	จำนวน (ครัวเรือน)	เนื้อที่เพื่อการเกษตร								เนื้อที่ไม่ได้จำแนก	
						รวม	ที่อยู่อาศัย	ที่นา	ที่พืชไร่	ที่ไม่ผลัดและไม่ยืนต้น	ที่สวนผักและไม้ดอก	ที่ทุ่งหญ้าเลี้ยงสัตว์	ที่รกร้าง		ที่อื่น ๆ
2540	ระนอง	2,061,278	671,279	30.87	14,555	449,359	9,384	25,446	214	375,034	1,580	923	35,803	975	940,640
2541	ระนอง	2,061,278	664,780	31.05	14,590	453,074	8,573	27,534	85	380,799	1,807	199	33,208	869	943,424
2542	ระนอง	2,061,278	656,550	30.88	15,076	465,532	8,852	28,275	85	392,068	1,991	320	31,009	2,932	939,196
2543	ระนอง	2,061,278	1,109,875	29.86	15,638	466,949	9,181	26,251	-	398,106	2,099	1,888	25,095	4,329	484,454
2544	ระนอง	2,061,278	988,929	28.98	16,200	469,412	9,521	22,500	-	406,067	2,268	2,505	20,309	6,242	602,937
2540	สุราษฎร์ธานี	8,057,168	1,888,541	27.18	93,308	2,536,316	97,780	281,265	12,384	2,013,826	11,925	1,504	50,796	66,836	3,632,311
2541	สุราษฎร์ธานี	8,057,168	1,881,587	27.34	95,958	2,623,957	99,915	264,131	7,840	2,116,264	13,321	1,125	52,510	68,851	3,551,624
2542	สุราษฎร์ธานี	8,057,168	1,862,746	26.57	101,924	2,708,567	101,516	262,849	6,940	2,186,500	14,574	10,123	53,299	72,766	3,485,855
2543	สุราษฎร์ธานี	8,057,168	2,299,375	26.46	102,994	2,725,033	102,127	244,867	5,268	2,214,924	15,757	11,616	55,100	75,374	3,032,760
2544	สุราษฎร์ธานี	8,057,168	2,192,088	26.05	104,063	2,710,464	102,741	206,893	3,999	2,233,972	16,281	13,242	55,927	77,409	3,154,616
2540	พังงา	2,606,809	722,096	29.18	28,134	821,053	17,012	24,431	1,398	766,082	2,059	1,135	6,274	2,662	1,063,660
2541	พังงา	2,606,809	714,062	30.01	27,715	831,651	17,962	23,807	1,452	777,226	336	2,213	6,084	2,571	1,061,096
2542	พังงา	2,606,809	704,087	29.77	28,380	844,993	18,472	23,155	1,367	786,989	336	3,219	6,051	5,404	1,057,729
2543	พังงา	2,606,809	1,157,062	31.14	27,102	844,012	17,640	22,460	1,262	788,959	195	2,259	6,018	5,219	605,735
2544	พังงา	2,606,809	1,029,468	32.59	25,869	842,956	16,844	21,651	1,175	791,244	114	1,300	5,710	4,918	734,385

ตารางที่ 19 (ต่อ) การใช้ที่ดินเพื่อการเกษตร รายจังหวัด ปี พ.ศ. 2540-2544

หน่วย : ไร่

ปี	จังหวัด	เนื้อที่ทั้งหมด	เนื้อที่ป่าไม้	ขนาดของฟาร์ม	จำนวน (ครัวเรือน)	เนื้อที่ถือครองเพื่อการเกษตร								เนื้อที่ ไม่ได้จำแนก	
						รวม	ที่อยู่อาศัย	ที่นา	ที่พืชไร่	ที่ไม่ผลและ ไม่ยืนต้น	ที่สวนผัก และไม่ตัดอก	ที่ทุ่งหญ้า เลี้ยงสัตว์	ที่รกร้าง		ที่อื่นๆ
2540	ภูเก็ต	339,396	15,236	22.18	6,553	145,331	1,938	1,633	-	138,510	1,942	-	1,041	267	178,829
2541	ภูเก็ต	339,396	15,236	21.31	6,713	143,021	1,218	1,578	-	138,000	1,707	-	233	285	181,139
2542	ภูเก็ต	339,396	15,026	19.25	7,355	141,597	1,355	1,092	-	136,477	1,090	-	233	1,350	182,773
2543	ภูเก็ต	339,396	36,688	21.19	6,780	143,673	1,249	1,144	-	135,931	1,088	2,781	184	1,296	159,035
2544	ภูเก็ต	339,396	30,436	22.90	6,206	142,139	1,151	994	-	134,843	1,010	2,781	135	1,225	166,821
2540	กระบี่	2,942,820	203,208	28.44	42,188	1,199,798	20,718	78,012	1,903	1,062,577	4,515	3,378	18,690	10,005	1,539,814
2541	กระบี่	2,942,820	199,376	28.35	43,357	1,229,245	20,187	79,020	1,517	1,090,681	4,679	3,517	17,039	12,605	1,514,199
2542	กระบี่	2,942,820	191,399	28.17	44,498	1,253,510	20,397	80,347	1,100	1,111,927	4,867	3,665	16,330	14,877	1,497,911
2543	กระบี่	2,942,820	500,875	28.93	44,202	1,278,715	19,974	81,572	1,921	1,133,609	5,175	3,854	15,651	16,959	1,163,230
2544	กระบี่	2,942,820	397,515	29.76	43,368	1,290,424	19,902	82,111	1,228	1,143,812	5,295	4,082	15,000	18,994	1,254,881
2540	ตรัง	3,073,449	588,671	23.86	62,161	1,483,031	29,594	143,256	404	1,286,839	3,912	925	11,936	6,165	1,001,747
2541	ตรัง	3,073,449	584,688	23.62	64,677	1,527,424	28,960	162,184	605	1,309,374	3,854	1,199	14,588	6,660	961,337
2542	ตรัง	3,073,449	582,037	22.99	66,808	1,536,097	29,302	137,338	819	1,332,426	3,743	1,319	15,913	15,237	955,315
2543	ตรัง	3,073,449	782,125	23.41	65,268	1,527,867	30,135	128,815	626	1,330,593	3,878	1,423	15,937	16,460	763,457
2544	ตรัง	3,073,449	731,426	23.60	64,236	1,515,729	32,129	116,291	256	1,328,763	3,994	1,743	15,962	16,591	826,294

ตารางที่ 19 (ต่อ) การใช้ที่ดินเพื่อการเกษตร รายจังหวัด ปี พ.ศ. 2540-2544

หน่วย : ไร่

ปี	จังหวัด	เนื้อที่ทั้งหมด	เนื้อที่ป่าไม้	ขนาดของฟาร์ม	จำนวน (ครัวเรือน)	เนื้อที่เพื่อการเกษตร								เนื้อที่ไม่ได้จำแนก	
						รวม	ที่อยู่อาศัย	ที่นา	ที่พืชไร่	ที่ไม่มีผลและไม่ยืนต้น	ที่สวนผักและไม้ดอก	ที่ทุ่งหญ้าเลี้ยงสัตว์	ที่กร้าง		ที่อื่น ๆ
2540	นครศรีธรรมราช	6,214,064	774,943	19.29	159,035	3,067,809	88,709	1,082,040	12,704	1,632,310	18,253	3,931	106,669	123,193	2,371,312
2541	นครศรีธรรมราช	6,214,064	768,436	18.32	167,189	3,062,459	87,542	1,039,694	13,801	1,629,594	17,912	1,308	102,889	169,719	2,383,169
2542	นครศรีธรรมราช	6,214,064	762,990	17.92	172,641	3,094,164	88,528	1,005,907	14,924	1,662,867	17,451	11,510	99,280	193,697	2,356,910
2543	นครศรีธรรมราช	6,214,064	1,119,812	17.65	173,275	3,059,114	88,611	985,789	14,017	1,633,850	20,979	17,130	97,294	201,444	2,035,138
2544	นครศรีธรรมราช	6,214,064	1,039,152	17.55	174,033	3,053,719	88,694	975,931	13,165	1,630,582	22,592	25,125	95,178	202,452	2,121,193
2540	พัทลุง	2,140,296	279,966	18.38	66,014	1,213,402	49,110	485,119	7,550	609,722	5,675	5,718	15,606	34,902	646,928
2541	พัทลุง	2,140,296	273,505	17.48	68,961	1,205,519	47,368	457,363	7,328	628,958	6,607	5,295	15,058	37,542	661,272
2542	พัทลุง	2,140,296	269,385	16.74	72,670	1,216,439	48,779	450,273	6,738	644,738	6,915	8,967	14,138	35,891	654,472
2543	พัทลุง	2,140,296	342,688	16.69	73,215	1,221,650	49,649	439,427	5,465	657,042	8,498	10,242	13,642	37,685	575,958
2544	พัทลุง	2,140,296	317,502	16.61	73,627	1,222,974	49,952	431,091	4,383	664,007	9,852	11,693	12,808	39,188	599,820
2540	สงขลา	4,621,181	359,392	20.37	102,627	2,090,563	55,620	436,550	3,409	1,483,783	12,936	4,571	53,040	40,654	2,171,226
2541	สงขลา	4,621,181	357,423	20.62	101,313	2,088,694	54,343	435,539	3,220	1,471,395	13,658	4,965	59,371	46,203	2,175,064
2542	สงขลา	4,621,181	354,705	20.41	103,763	2,117,694	54,886	433,973	2,935	1,491,927	14,217	5,082	64,409	50,265	2,148,782
2543	สงขลา	4,621,181	513,688	20.21	104,998	2,121,903	55,435	431,816	2,838	1,493,095	15,010	5,146	67,344	51,219	1,985,590
2544	สงขลา	4,621,181	477,169	20.03	106,232	2,127,508	56,150	429,944	2,587	1,494,265	15,858	5,596	70,584	52,524	2,016,504

ตารางที่ 19 (ต่อ) การใช้ที่ดินเพื่อการเกษตร รายจังหวัด ปี พ.ศ. 2540-2544

หน่วย : ไร่

ปี	จังหวัด	เนื้อที่ทั้งหมด	เนื้อที่ป่าไม้	ขนาดของฟาร์ม	จำนวน (ครัวเรือน)	เนื้อที่ถือครองเพื่อการเกษตร										เนื้อที่ "ไม่ได้จำแนก"
						รวม	ที่อยู่อาศัย	ทำนา	ที่พืชไร่	ที่ไม่ผลและไม่มีต้น	ที่สวนผักและไม่ได้ออก	ที่ทุ่งหญ้าเลี้ยงสัตว์	ที่รกร้าง	ที่อื่น ๆ		
2540	สตูล	1,549,361	336,815	19.76	27,136	536,118	13,139	110,862	232	393,740	3,153	-	9,504	5,488	676,428	
2541	สตูล	1,549,361	330,178	19.26	27,961	538,569	13,029	101,272	58	404,614	3,870	-	9,457	6,269	680,614	
2542	สตูล	1,549,361	325,680	19.47	28,632	557,598	13,365	99,809	58	415,610	4,101	8,303	9,445	6,907	666,083	
2543	สตูล	1,549,361	658,312	19.56	28,520	557,893	13,312	97,846	36	417,669	4,201	8,575	8,644	7,610	333,156	
2544	สตูล	1,549,361	546,550	19.81	28,410	562,807	13,259	96,656	22	423,406	4,292	8,908	7,911	8,353	440,004	
2540	ปัตตานี	1,212,722	27,501	15.54	46,927	729,217	35,091	229,003	3,432	443,322	2,679	3,382	3,053	9,255	456,004	
2541	ปัตตานี	1,212,722	27,346	16.09	46,135	742,287	34,358	221,468	3,321	465,434	2,455	4,231	1,949	9,071	443,089	
2542	ปัตตานี	1,212,722	27,161	15.30	49,929	763,998	34,943	217,019	3,184	485,487	2,181	11,022	1,357	8,805	421,563	
2543	ปัตตานี	1,212,722	44,687	14.35	53,573	768,750	35,537	215,738	3,162	492,255	2,091	10,267	1,445	8,255	399,285	
2544	ปัตตานี	1,212,722	39,082	13.51	57,262	773,570	36,141	214,918	3,081	497,970	3,239	9,004	1,538	7,679	400,070	
2540	ยะลา	2,825,674	702,580	22.57	52,065	1,175,017	17,089	77,227	490	1,052,975	414	2,593	19,585	4,644	948,077	
2541	ยะลา	2,825,674	696,897	23.26	50,953	1,185,198	18,347	77,951	465	1,059,416	270	980	19,864	7,905	943,579	
2542	ยะลา	2,825,674	693,297	22.73	52,493	1,193,195	19,661	78,335	450	1,064,192	270	980	20,059	9,248	939,182	
2543	ยะลา	2,825,674	868,688	23.32	51,369	1,198,061	20,700	79,080	380	1,067,828	223	980	19,860	9,010	758,925	
2544	ยะลา	2,825,674	823,285	23.93	50,269	1,202,982	21,905	79,616	307	1,072,099	184	980	19,059	8,832	799,407	

ตารางที่ 19 (ต่อ) การใช้ที่ดินเพื่อการเกษตร รายจังหวัด ปี พ.ศ. 2540-2544

หน่วย : ไร่

ปี	จังหวัด	เนื้อที่ทั้งหมด	เนื้อที่ป่าไม้	ขนาดของฟาร์ม	จำนวน (ครัวเรือน)	เนื้อที่ถือครองเพื่อการเกษตร								เนื้อที่ ไม่ได้จำแนก	
						รวม	ที่อยู่อาศัย	ที่นา	ที่พืชไร่	ที่ไม้ผลและ ไม้ยืนต้น	ที่สวนผัก และไม้ดอก	ที่ทุ่งหญ้า เลี้ยงสัตว์	ที่รกร้าง		ที่อื่น ๆ
2540	นราธิวาส	2,797,144	431,991	19.09	71,090	1,356,761	26,709	127,385	434	1,173,186	4,850	6,359	16,512	1,326	1,008,392
2541	นราธิวาส	2,797,144	427,813	19.43	70,176	1,363,576	25,740	129,283	367	1,180,150	5,611	6,461	14,943	1,021	1,005,755
2542	นราธิวาส	2,797,144	424,635	19.32	70,849	1,369,002	26,268	128,122	367	1,187,495	5,855	6,690	13,634	571	1,003,507
2543	นราธิวาส	2,797,144	648,187	19.39	70,775	1,372,640	26,018	127,081	310	1,191,013	6,109	7,673	13,741	695	776,317
2544	นราธิวาส	2,797,144	587,788	19.70	69,822	1,375,282	25,910	125,751	262	1,193,184	7,331	8,328	13,849	667	834,074

ภาคผนวก

ภาคผนวก

1. ระเบียบวิธีที่ใช้สำรวจ

การสำรวจเก็บข้อมูลการถือครองและการใช้ที่ดินเพื่อการเกษตร ปีเพาะปลูก 2544/45 ในเอกสารเล่มนี้เป็นการดำเนินงานด้วยวิธีสำรวจด้วยตัวอย่าง (Sample survey) โดยสำนักงานเศรษฐกิจการเกษตรเขตรับผิดชอบด้านสำรวจข้อมูลภาคสนาม ศูนย์สารสนเทศการเกษตรทำการวิเคราะห์ข้อมูลและจัดทำเป็นเอกสาร

1.1 การเลือกตัวอย่าง กำหนดใช้แผนแบบการเลือกตัวอย่างแบบสองขั้นตอน แบ่งเป็นพวก (Stratified Two-stage Sampling) โดยแบ่งหมู่บ้านออกเป็นพวก (Stratum) ตามชนิดพืชที่ปลูกในอาณาเขตหมู่บ้านนั้น ๆ แล้วใช้หมู่บ้านเป็นหน่วยสุ่มแรก (Primary Sampling Unit : PSU) และครัวเรือนเกษตรเป็นหน่วยสุ่ม ชั้นที่ 2 (Secondary Sampling Unit : SSU)

1.2 การจัดแบ่งพวก ในการสำรวจการถือครองและการใช้ที่ดิน ปีเพาะปลูก 2544/45 จากหมู่บ้านทั้งหมดทั่วประเทศ ได้นำมาแบ่งออกเป็นพวก (Stratum) ตามชนิดพืชที่ปลูก โดยใช้ตัวชี้วัดด้านเนื้อที่ปลูกพืชส่วนใหญ่ในหมู่บ้านมาเป็นเกณฑ์ในการจัดแบ่ง ซึ่งในภาพรวมสามารถแบ่งออกเป็น 7 พวก คือ

พวกที่ 1 ได้แก่ หมู่บ้านที่มีการปลูกข้าวอย่างเดียว

พวกที่ 2 ได้แก่ หมู่บ้านที่มีการปลูกข้าวโพด ถั่วเขียว ถั่วลิสง ถั่วเหลือง ฝ้าย

พวกที่ 3 ได้แก่ หมู่บ้านที่มีการปลูก กระเทียม หอมแดง

พวกที่ 4 ได้แก่ หมู่บ้านที่มีการปลูกปอแก้ว ปอกระเจา มันสำปะหลัง

พวกที่ 5 ได้แก่ หมู่บ้านที่มีการปลูกสับปะรด กาแฟ ปาล์ม

พวกที่ 6 ได้แก่ หมู่บ้านที่ทำการปลูกยางพารา

พวกที่ 7 ได้แก่ หมู่บ้านที่มีการปลูกพืชอื่น ๆ ที่นอกเหนือจากพวกที่ 1 - 6 หรือข้ามพวกกัน

อย่างไรก็ตาม โดยข้อเท็จจริงแล้ว ในแต่ละจังหวัดอาจมีไม่ครบทุกพวกก็ได้

1.3 จำนวนตัวอย่างที่ใช้ ในการสำรวจการถือครองและการใช้ที่ดิน ปีเพาะปลูก 2544/45 ใช้จำนวนหมู่บ้านตัวอย่างทั้งหมดทั่วประเทศประมาณ 3,000 หมู่บ้าน จากจำนวนหมู่บ้านทั้งหมด 68,000 หมู่บ้าน คิดเป็นร้อยละ 4.4 ของจำนวนหมู่บ้านทั้งหมด และกำหนดให้ใช้จำนวนครัวเรือนเกษตรตัวอย่างเท่ากับ 4 ครัวเรือนต่อ 1 หมู่บ้านตัวอย่าง จึงทำให้ได้จำนวนตัวอย่างทั้งหมดเท่ากับ 12,000 ครัวเรือนตัวอย่างทั่วประเทศ

2. คำนิยาม

2.1 **ปีเพาะปลูก 2544/45** หมายถึง คาบระยะเวลาตั้งแต่วันที่ 1 เมษายน 2544 ถึง 31 มีนาคม 2545

2.2 **ครัวเรือน** หมายถึง บุคคลคนเดียวหรือกลุ่มบุคคลที่อาศัยอยู่รวมกันกินและใช้เครื่องอุปโภคบริโภคร่วมกัน บุคคลที่แยกการกินและการใช้เครื่องอุปโภคและบริโภคต่างหาก ถึงแม้ว่าจะอาศัยอยู่ในบ้านเดียวกันก็ให้ถือว่าเป็นคนละครอบครัว ทั้งนี้โดยไม่คำนึงถึงว่าบุคคลเหล่านั้นจะมีความสัมพันธ์อันที่ญาติพี่น้องกันหรือไม่ ไม่คำนึงว่าครัวเรือนนั้นจะมีทะเบียนบ้าน สำนะโนครัวหรือไม่ก็ตาม อนึ่งหากกลุ่มบุคคลดังกล่าวมิได้อาศัยในบ้านเดียวกัน แต่กินและใช้เครื่องอุปโภคบริโภคร่วมกันให้ถือว่าเป็นครัวเรือนเดียวกัน

2.3 **ครัวเรือนเกษตร** หมายถึง ครัวเรือนที่มีสมาชิกคนใดคนหนึ่งหรือหลายคนประกอบการเกษตรในช่วงปีเพาะปลูก 2544/45 (1 เม.ย. 44 – 31 มี.ค. 45) และจะต้องอาศัยอยู่กินในหมู่บ้านระยะเวลา รวมกันตั้งแต่ 6 เดือนขึ้นไปโดยยึดหลักเกณฑ์การประกอบการเกษตร ดังนี้

2.3.1 **การเพาะปลูก** ได้แก่ การทำนา ทำไร่ ทำสวน สวนผลไม้ ทำสวนไม้ยืนต้น ทำสวนดอกไม้ ทำสวนไม้ประดับ ทำสวนผัก ทำสวนสมุนไพร หรือทำสวนป่า หรือที่เลี้ยงปศุสัตว์ เลี้ยงผึ้งอย่างใดอย่างหนึ่งหรือหลายอย่างรวมกันมีขนาดเนื้อที่ตั้งแต่ 2 ไร่ขึ้นไป

2.3.2 **การเลี้ยงสัตว์บก** ได้แก่ การเลี้ยงปศุสัตว์ เช่น โค กระบือ สุกร, สัตว์ปีก หรือสัตว์บกอื่นๆ ตามจำนวนของสัตว์ที่กำหนดไว้ ดังนี้

1. เลี้ยงวัว / ควาย / สัตว์ใหญ่อื่นๆ ตั้งแต่ 2 ตัวขึ้นไป
2. เลี้ยงหมูตั้งแต่ 5 ตัวขึ้นไป
3. เลี้ยงเป็ด / ไก่ / สัตว์ปีกอื่นๆ รวมกันตั้งแต่ 100 ตัวขึ้นไป

2.3.3 **การเลี้ยงสัตว์** ได้แก่ การเลี้ยงสัตว์น้ำจืด สัตว์น้ำชายฝั่งทะเล หรือสัตว์น้ำกร่อย เพาะพันธุ์สัตว์น้ำ เลี้ยงสัตว์น้ำวัยอ่อนสำหรับทำอาหารสัตว์ เลี้ยงปลาสวยงาม และรวมทั้งเลี้ยงสัตว์ครึ่งบกครึ่งน้ำ ยกเว้นการประกอบอาชีพการประมงทางทะเล และการประกอบอาชีพจับสัตว์น้ำแต่เพียงอย่างเดียว

2.3.4 **ในรอบปีเพาะปลูก 2544/45** ที่ผ่านมาได้ขายผลผลิตหรือผลิตภัณฑ์ทางพืช สัตว์ มีรายได้ตั้งแต่ 6,500 บาทขึ้นไป

2.4 การใช้ที่ดิน (Land utilization) หมายถึง ลักษณะของการใช้ที่ดินเพื่อนำไปใช้ประโยชน์ในด้านต่าง ๆ ซึ่งจะพิจารณาตามลักษณะการใช้ประโยชน์ประจำผืนดินนั้น ๆ เป็นเกณฑ์ โดยแบ่งประเภทของการใช้ที่ดินได้ดังนี้

2.4.1 ที่อยู่อาศัย (Housing area) หมายถึง สภาพที่ดินที่ใช้เป็นที่ตั้งบ้านเรือนสำหรับพักอาศัย นอกจากนั้นยังรวมไปถึงโรงเรียน คอกสัตว์ ยุ้งฉาง ลานบ้าน ในบริเวณที่อยู่อาศัยด้วย

2.4.2 ที่นา (Paddy land) หมายถึง สภาพพื้นที่ดินที่ใช้ในการทำนาของเกษตรกรซึ่งสามารถแบ่งออกเป็น 3 ประเภท คือ

- ที่นาข้าวขั้นน้ำ หมายถึง ที่เพาะปลูกข้าวขั้นน้ำอย่างเดี่ยวสภาพที่เป็นที่นา น้ำท่วมเป็นประจำทุกปี ไม่สามารถปลูกพืชอื่นได้ในฤดูฝน ส่วนใหญ่จะอยู่บริเวณที่ราบลุ่มปานกลาง เช่น จังหวัดอุทัย นนทบุรี ปทุมธานี เป็นต้น

- ที่นาลุ่มปานกลาง หมายถึง ที่เพาะปลูกข้าวในฤดูฝนเป็นประจำทุกปี ซึ่งอาจจะทำนาค้ำหรือนาหว่านก็ได้ แต่ไม่รวมข้าวขั้นน้ำ และที่ดินประเภทนี้ไม่สามารถเปลี่ยนไปปลูกพืชอื่นได้ในฤดูฝนซึ่งส่วนใหญ่เป็นที่ราบ

- ที่นาดอน หมายถึง ที่เพาะปลูกข้าวมีกระตังนาชัดเจนส่วนใหญ่ใช้น้ำฝน หรือน้ำธรรมชาติในการเพาะปลูกอย่างเดียว ซึ่งอาจปลูกข้าวได้ทั้งนาค้ำ และนาหว่านแต่ไม่รวมข้าวขั้นน้ำ และที่ดินประเภทนี้บางปีแม้จะเป็นฤดูฝนเกษตรกรก็สามารถจะเปลี่ยนไปปลูกพืชอื่นเป็นการชั่วคราวได้ เช่น ปอ เป็นต้น

2.4.3 พืชไร่ (Under field crops) หมายถึง สภาพที่ดินที่ใช้ในการเพาะปลูกพืชไร่ โดยทั่ว ๆ ไป เช่น ข้าวโพดเลี้ยงสัตว์ อ้อย มันสำปะหลัง เป็นต้น และให้หมายความถึงข้าวไร่ด้วย

2.4.4 ที่สวนไม้ผลและที่ไม้ยืนต้น (Under Fruit trees and crops) หมายถึง สภาพที่ดินที่ใช้ในการปลูกไม้ผลหรือไม้ยืนต้น เช่น ทุเรียน ส้ม มะพร้าว มะม่วง เงาะ ลำไย น้อยหน่า ยางพารา ยูคาลิปตัส เป็นต้น ทั้งนี้ให้รวมเนื้อที่ร่องสวนเข้าไปด้วย (ถ้ามี)

2.4.5 ที่สวนผักและไม้ดอก (Under vegetables & flowers land) หมายถึง สภาพที่ดินที่ใช้ในการสวนผักหรือสวนไม้ดอก ไม้ประดับโดยทั่ว ๆ ไป เช่น พริก ผักกาด ผักคะน้า แตงกวา ดอกเยอบีร่า กุหลาบ กัลยไม้ จำปี มะลิ เป็นต้น โดยให้รวมเนื้อที่ร่องสวนเข้าไปด้วย (ถ้ามี)

2.4.6 ที่ทุ่งหญ้าเลี้ยงสัตว์ (Grass land) หมายถึง ที่ซึ่งเกษตรกรได้ใช้ประโยชน์เป็นที่เลี้ยงสัตว์ถาวรหรือที่ดินประเภทอื่น ๆ ซึ่งได้ปล่อยทิ้งไว้จนเป็นลักษณะของทุ่งหญ้าเลี้ยงสัตว์มานานติดต่อกันตั้งแต่ 5 ปี ขึ้นไป

2.4.7 ที่รกร้างว่างเปล่า (Idle land) หมายถึง ที่ซึ่งไม่เคยทำประโยชน์มาก่อนเลยหรือเคยทำประโยชน์มาก่อน แต่ในปัจจุบันไม่ได้ใช้ประโยชน์มานานติดต่อกันเป็นเวลา 5 ปีขึ้นไป

2.4.8 ที่อื่น ๆ (Other Land) หมายถึง เนื้อที่ที่ถือครองอยู่ซึ่งนอกเหนือจากข้อ 2.4.1 ถึง 2.4.7 ได้แก่ สระน้ำ คูน้ำ บ่อปลา บ่อกัก ทางน้ำ ถนน ทางเดินที่ถาวร ฯลฯ ที่มีอยู่ในฟาร์ม

2.5 เนื้อที่ทั้งหมด (Total area) หมายถึง เนื้อที่ทั้งหมดที่รวมถึงเนื้อที่ป่าไม้ เนื้อที่ถือครองทางการเกษตร และเนื้อที่ไม่ได้จำแนก

2.6 เนื้อที่ป่า (Forest land) หมายถึง เนื้อที่มีพืชพรรณทางธรรมชาติขึ้นปกคลุมอยู่ ซึ่งรวมถึงป่าอุดมสมบูรณ์ด้วยพืชพรรณ และป่าที่ไม่อุดมสมบูรณ์แต่ยังคงสภาพเป็นป่าอยู่ ตลอดจนสวนป่า(Forest plantation) ก็นับอยู่ในความหมายนี้ด้วย

2.7 เนื้อที่ถือครองทางการเกษตร (Farm holding land) หมายถึง เนื้อที่ทั้งหมดของครัวเรือนเกษตร หรือเนื้อที่ที่ครัวเรือนคงในสิทธิ์ผลประโยชน์ในที่ดิน ทั้งนี้ไม่คำนึงถึงกรรมสิทธิ์ที่แท้จริงของที่ดินนั้น ๆ

2.8 เนื้อที่ไม่ได้จำแนก (Unclassified land) หมายถึง เนื้อที่ส่วนที่เหลือจากการหักเนื้อที่ป่าไม้และที่ดินถือครองจากการเกษตรออกจากเนื้อที่ทั้งหมด ได้แก่ เนื้อที่ป่าที่ถูกทำลายไปแล้ว (ฉะนั้นถ้ามีการปลูกป่าเพิ่มขึ้น เนื้อที่ไม่ได้จำแนกบางส่วนจะกลับมาเป็นเนื้อที่ป่าได้อีก) ที่ในเขตเทศบาล และสุขาภิบาล ที่อยู่อาศัยของประชากร นอกการเกษตรย่านการค้าที่ตั้งโรงงาน อุตสาหกรรม โรงเรียน โรงพยาบาล วัด ถนน ทางหลวง ทางรถไฟ สนามบิน แม่น้ำ ลำคลอง หนองบึง อ่างเก็บน้ำ ชลประทานสถานที่ราชการต่างๆ และที่อื่นๆ อีกไม่ได้ใช้ประโยชน์ในทางการเกษตร เป็นต้น

2.9 ขนาดฟาร์มเฉลี่ย (Averarg farm size) หมายถึง เนื้อที่ถือครองเฉลี่ยของครัวเรือนเกษตรว่ามีขนาดกี่ไร่