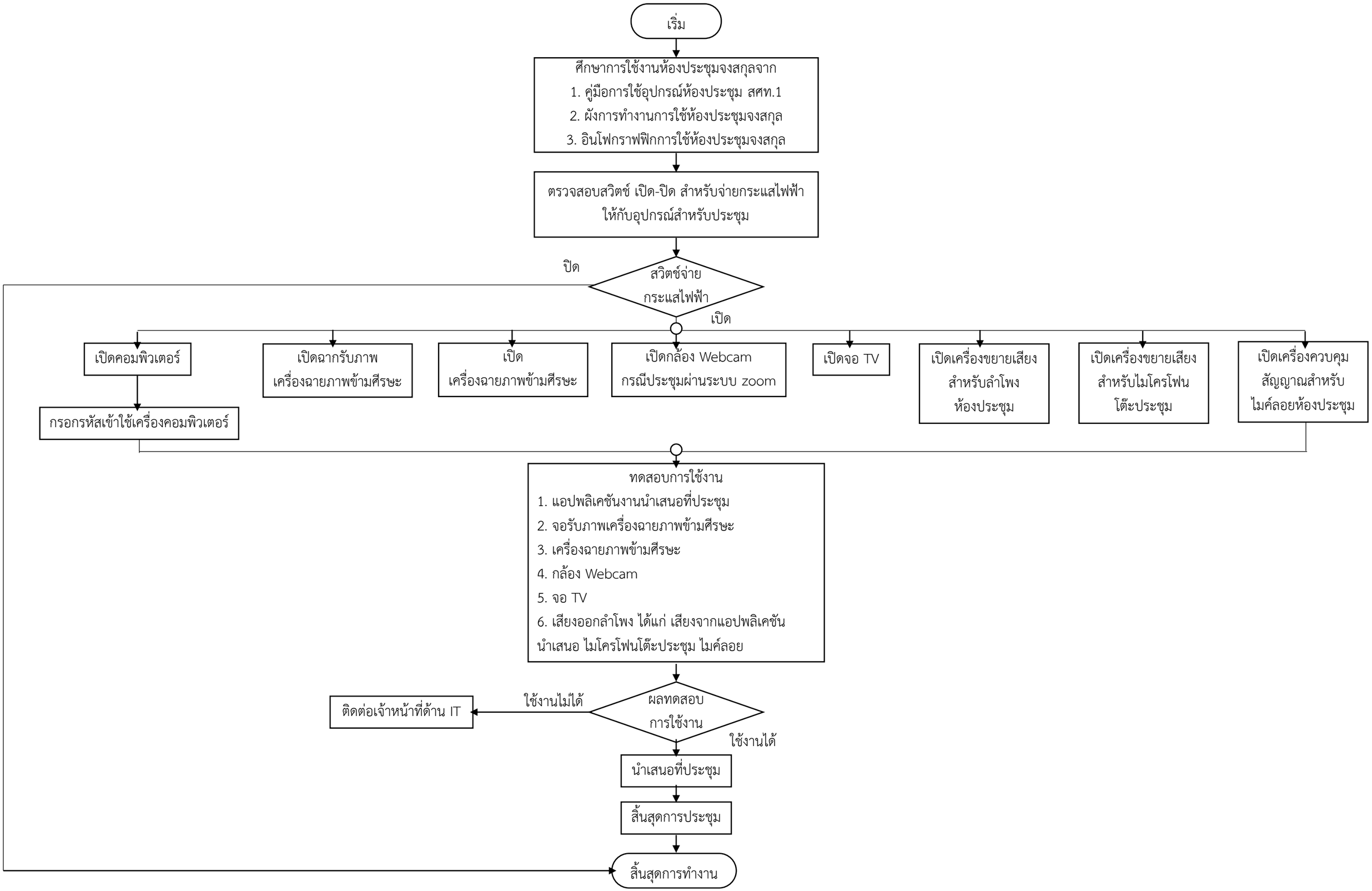
เริ่ม
ศึกษาการใช้งานห้องประชุมจงสกุลจาก
1. คู่มือการใช้อุปกรณ์ห้องประชุม สศท.1
2. ผังการทำงานการใช้ห้องประชุมจงสกุล
3. อินโฟกราฟฟิกการใช้ห้องประชุมจงสกุล
ตรวจสอบสวิตช์ เปิด-ปิด สำหรับจ่ายกระแสไฟฟ้า
ให้กับอุปกรณ์สำหรับประชุม
ปิด
สวิตช์จ่าย
กระแสไฟฟ้า
เปิด
เปิดคอมพิวเตอร์
กรอกรหัสเข้าใช้เครื่องคอมพิวเตอร์
เปิดฉากรับภาพ
เครื่องฉายภาพข้ามศีรษะ
เปิด
เครื่องฉายภาพข้ามศีรษะ
เปิดกล้อง Webcam
กรณีประชุมผ่านระบบ zoom
เปิดจอ TV
เปิดเครื่องขยายเสียง
สำหรับลำโพง
ห้องประชุม
เปิดเครื่องขยายเสียง
สำหรับไมโครโฟน
โต๊ะประชุม
เปิดเครื่องควบคุม
สัญญาณสำหรับ
ไมค์ลอยห้องประชุม
ทดสอบการใช้งาน
1. แอปพลิเคชันงานนำเสนอที่ประชุม
2. จอรับภาพเครื่องฉายภาพข้ามศีรษะ
3. เครื่องฉายภาพข้ามศีรษะ
4. กล้อง Webcam
5. จอ TV
6. เสียงออกลำโพง ได้แก่ เสียงจากแอปพลิเคชัน
นำเสนอ ไมโครโฟนโต๊ะประชุม ไมค์ลอย
ผลทดสอบ
การใช้งาน
ใช้งานไม่ได้
ติดต่อเจ้าหน้าที่ด้าน IT
ใช้งานได้
นำเสนอที่ประชุม
สิ้นสุดการประชุม
สิ้นสุดการทำงาน