



บันทึกข้อความ

ส่วนราชการ กลุ่มตรวจสอบภายใน สำนักงานเศรษฐกิจการเกษตร เบอร์ภายใน ๑๒๓ audit@oae.go.th

ที่ กษ ๑๓๑๕.๐๑/๒๓๖ วันที่ ๑๗ พฤศจิกายน ๒๕๖๑

เรื่อง รายงานผลการพัฒนาและปรับปรุงการปฏิบัติงาน

เรียน เลขธิการสำนักงานเศรษฐกิจการเกษตร

ตามบันทึก ที่ กษ ๑๓๑๕.๐๑/๒๓๗ ลงวันที่ ๒๑ ธันวาคม ๒๕๖๐ กลุ่มตรวจสอบภายใน ได้จัดทำแบบประเมินตนเอง ประจำปีงบประมาณ พ.ศ. ๒๕๖๑ โดยมีการกำหนดแผนการพัฒนาและปรับปรุง การปฏิบัติงาน (ส่วนที่ ๕) ตามแบบที่กรมบัญชีกลางกำหนด และต้องมีการรายงานผลการดำเนินการตาม แผนการพัฒนาและปรับปรุงการปฏิบัติงาน เสนอหัวหน้าส่วนราชการเพื่อทราบ นั้น

กลุ่มตรวจสอบภายใน ขอรายงานผลการพัฒนาและปรับปรุงการปฏิบัติงาน ดังนี้

๑. ความเชี่ยวชาญด้านการตรวจสอบภายใน กลุ่มตรวจสอบภายใน ได้ส่งบุคลากรเข้ารับการอบรมหลักสูตรประกาศนียบัตรผู้ตรวจสอบภายในภาครัฐ (CGIA) ของกรมบัญชีกลาง (เอกสารแนบ ๑)

๒. การนำเทคโนโลยี นวัตกรรม หรือโปรแกรมสำเร็จรูป มาช่วยสนับสนุนการปฏิบัติงาน ตรวจสอบภายใน กลุ่มตรวจสอบภายใน ได้ดำเนินการดังนี้

๒.๑ การใช้เทคนิค Pivot table มาช่วยในการตรวจสอบข้อมูลการเงินบัญชีในระบบ GFMS (เอกสารแนบ ๒)

๒.๒ การใช้ QR Code ในการจัดทำและประมวลผลการตอบแบบสอบถาม (เอกสารแนบ ๓)

๒.๓ การใช้โปรแกรม Excel มาช่วยในการจัดลำดับความเสี่ยงของหน่วยรับตรวจ เพื่อนำไปจัดทำแผนการตรวจสอบประจำปี (เอกสารแนบ ๔)

จึงเรียนมาเพื่อโปรดทราบ

นางสาวเพียงเพ็ญ บุญชูดวง

โฆษการในตำแหน่งนักวิชาการตรวจสอบภายในชำนาญการพิเศษ

หัวหน้ากลุ่มตรวจสอบภายใน

สำนักงานเศรษฐกิจการเกษตร
กระทรวงเกษตรและสหกรณ์
รับที่ 11914
วันที่ - 9 พ.ย. 2561
เวลา 12.47

เลขธิการ
รับที่ 7445
วันที่ 9 พ.ย. 61
เวลา 16.14

ทวาม

[Signature]

(นางสาวจริยา สุทธิไชยา)

เลขธิการสำนักงานเศรษฐกิจการเกษตร

1A0 10ML

[Signature]

12 พ.ค 61



ร.พ.ค.๑/๓

บันทึกข้อความ

ส่วนราชการ กลุ่มตรวจสอบภายใน สำนักงานเศรษฐกิจการเกษตร เบอร์ภายใน ๑๒๓ , ๒๖๑

ที่ กษ ๑๓๑๕.๐๑/๒๗๓๗ วันที่ ๒๖ ธันวาคม ๒๕๖๐

เรื่อง ขอส่งแบบประเมินตนเองของกลุ่มตรวจสอบภายใน สำนักงานเศรษฐกิจการเกษตร ประจำปี
งบประมาณ พ.ศ. ๒๕๖๑

เรียน เลขาธิการสำนักงานเศรษฐกิจการเกษตร

ตามหนังสือกรมบัญชีกลาง ที่ กค ๐๔๐๘.๒/ว ๒๗๓ ลงวันที่ ๒๙ กันยายน ๒๕๕๗ กำหนดให้
หน่วยงานตรวจสอบภายในของส่วนราชการจัดทำแบบประเมินตนเอง โดยให้ทำการประเมินการปฏิบัติงาน
ในรอบปีที่ผ่านมา และส่งสำเนาแบบประเมินตนเองของหน่วยงานตรวจสอบภายในให้กรมบัญชีกลางทราบ
ภายในไตรมาสแรกของปีงบประมาณถัดไป ความละเอียดแจ้งแล้ว นั้น

กลุ่มตรวจสอบภายใน ได้ดำเนินการตามแนวทางการประเมินตนเองที่กรมบัญชีกลางกำหนด
โดยการประชุมหารือร่วมกันภายในกลุ่มตรวจสอบภายใน เมื่อวันที่ ๑๘ ธันวาคม ๒๕๖๐ และได้จัดทำ
แบบประเมินตนเองของกลุ่มตรวจสอบภายใน สำนักงานเศรษฐกิจการเกษตร ประจำปีงบประมาณ
พ.ศ. ๒๕๖๑ ตามที่แนบมาพร้อมนี้

จึงเรียนมาเพื่อโปรดพิจารณา ลงนามในหนังสือเรียน อธิบดีกรมบัญชีกลาง

นางสาวเจียงเพ็ญ บุญชูดวง

รักษาการในตำแหน่งนักวิชาการตรวจสอบภายในชำนาญการพิเศษ
หัวหน้ากลุ่มตรวจสอบภายใน

(นางศศิญา ป่านคั่น)

เลขานุการกรม
สำนักงานเศรษฐกิจการเกษตร

เลขที่	12479 4632
วันที่	27 ธ.ค. 2560
เวลา	15.34

เลขที่การ	รับที่ 8500
วันที่	28 ธ.ค. 60
เวลา	08-28

ดาหมแล้ว

26 ธ.ค. 60

(นายวิณะโรจน์ ทรัพย์ส่งสุข)

เลขาธิการสำนักงานเศรษฐกิจการเกษตร

(สนอ.๑๓๗

๑๕

27 ธ

ส่วนที่ ๕ แผนการพัฒนาและปรับปรุงการปฏิบัติงาน

ลำดับ ที่	เรื่องที่พัฒนา/ปรับปรุง	กระบวนการ/วิธีการดำเนินงาน	ระยะเวลา ดำเนินงาน	ผู้รับผิดชอบ	งบประมาณ (บาท)	หมายเหตุ
๑.	ความเชี่ยวชาญด้านการตรวจสอบภายใน ของบุคลากรสังกัดกลุ่มตรวจสอบภายใน	การฝึกอบรม/สัมมนา (หลักสูตรประกาศนียบัตร ผู้ตรวจสอบภายในภาครัฐ (CGIA) กรมบัญชีกลาง หรือ หลักสูตรอื่น ๆ ที่เกี่ยวข้อง)	ก.ย. ๖๐ - ต.ต. ๖๑	เจ้าหน้าที่ตรวจสอบ ภายใน	๘๓,๕๐๐	
๒.	การนำเทคโนโลยี นวัตกรรม หรือโปรแกรม สำเร็จรูปมาช่วยสนับสนุนการปฏิบัติงาน ตรวจสอบภายใน	- การศึกษาดูงานด้าน ตรวจสอบภายในของ หน่วยงานอื่น	-	เจ้าหน้าที่ตรวจสอบ ภายใน	-	

ลงชื่อ.....

(นางสาวเพียงเพ็ญ บุญชูดวง)

รักษาการในตำแหน่งนักวิชาการตรวจสอบภายในชำนาญการพิเศษ
หัวหน้ากลุ่มตรวจสอบภายใน

ลงชื่อ.....

(นางนภาพร ภูมพุดอม)

ตำแหน่งนักวิชาการตรวจสอบภายในชำนาญการ

ลงชื่อ.....

(นางสาวพิศมัย สังข์ศรีจันทร์)

ตำแหน่งนักวิชาการตรวจสอบภายในชำนาญการ

ลงชื่อ.....

(นางฉวีวรรณ ตา บุญญกนก)

ตำแหน่งนักวิชาการตรวจสอบภายในชำนาญการ

ลงชื่อ.....

(นางสาวเพ็ญสุดา ขอเสงี่ยม)

ตำแหน่งนักวิชาการตรวจสอบภายในปฏิบัติการ

ลงชื่อ.....

(นางสาวประไพ พึ่งศาสตร์)

ตำแหน่งเจ้าพนักงานสถิติ

ลงชื่อ.....

(นางสาวกฤษณา บุญญฤทธิ)

ตำแหน่งพนักงานจ้างเหมาบริการงานด้านคอมพิวเตอร์

แผนการอบรมสัมมนา ประจำปีงบประมาณ พ.ศ. ๒๕๖๑

การอบรมหลักสูตรประกาศนียบัตรผู้ตรวจสอบภายในภาครัฐ (CGIA) ประจำปีงบประมาณ พ.ศ. ๒๕๖๑

ที่	ชื่อ-สกุล	ตำแหน่ง	หลักสูตร	ค่าลงทะเบียน (บาท)	ช่วงเวลาในการอบรม	จำนวนวันอบรม (วัน)
๑	นางสาวเพ็ญเพ็ญ บุญชูดวง	นักวิชาการตรวจสอบภายในชำนาญการพิเศษ หัวหน้ากลุ่มตรวจสอบภายใน	หลักสูตร Intermediate ด้าน Performance , Operation and Management ๒. หลักสูตร Advanced ด้าน Financial and Compliance ๓. หลักสูตร Advanced ด้าน Consulting รวม	๙,๙๐๐ ๖,๕๐๐ ๗,๑๐๐ ๒๓,๕๐๐	๑๕ - ๒๘ มี.ค. ๖๑ หรือ ๑๔ - ๒๗ พ.ค. ๖๑ ๑๒ - ๑๘ มี.ค. ๖๑ ๒๐ - ๒๙ เม.ย. ๖๑	๑๐ วัน ๕ วัน ๖ วัน
๒	นางนพพร ภู่นพคุณ	นักวิชาการตรวจสอบภายในชำนาญการ	๑. หลักสูตร Advanced ด้าน Consulting รวม	๗,๑๐๐ ๗,๑๐๐	๒๐ - ๒๙ เม.ย. ๖๑	๖ วัน
๓	นางฉวีวรรณ ศา บุญญานุก	นักวิชาการตรวจสอบภายในชำนาญการ	๑. หลักสูตร Intermediate ด้าน Performance , Operation and Management รวม	๙,๙๐๐ ๙,๙๐๐	๑๕ - ๒๘ มี.ค. ๖๑ หรือ ๑๔ - ๒๗ พ.ค. ๖๑	๑๐ วัน

ที่	ชื่อ-สกุล	ตำแหน่ง	หลักสูตร	ค่าลงทะเบียน (บาท)	ช่วงเวลาในการอบรม	จำนวนวันอบรม (วัน)
๕	นางสาวเพ็ญสุดา ขอเสียม	นักวิชาการตรวจสอบภายในปฏิบัติการ	หลักสูตร Intermediate ด้าน Performance , Operation and Management ๒. หลักสูตร Advanced ด้าน Financial and Compliance ๓. หลักสูตร Advanced ด้าน Consulting รวม	๙,๙๐๐ ๖,๕๐๐ ๗,๑๐๐ ๒๓,๕๐๐	๑๕ - ๒๘ มี.ค. ๖๑ หรือ ๑๔ - ๒๗ พ.ค. ๖๑ ๑๒ - ๑๘ มี.ค. ๖๑ ๒๐ - ๒๙ เม.ย. ๖๑	๑๐ วัน ๕ วัน ๖ วัน
๖	นางสาวประไพ พึ่งศาสตร์	เจ้าพนักงานสถิติ	หลักสูตร Intermediate ด้าน Performance , Operation and Management รวม	๙,๙๐๐ ๙,๙๐๐	๑๕ - ๒๘ มี.ค. ๖๑ หรือ ๑๔ - ๒๗ พ.ค. ๖๑	๑๐ วัน
			รวมทั้งสิ้น	๗๓,๙๐๐		

ขั้นตอนการทำ Pivot Table ในบัญชี “พักรอ clearing”

สร้าง คอลัมน์ “abs” ต่อจากคอลัมน์ “จำนวนเงินในสกุลในปท.”

เลือกคอลัมน์หลังคอลัมน์ “จำนวนเงินในสกุลในปท.” คลิกขวา → กด แทรก

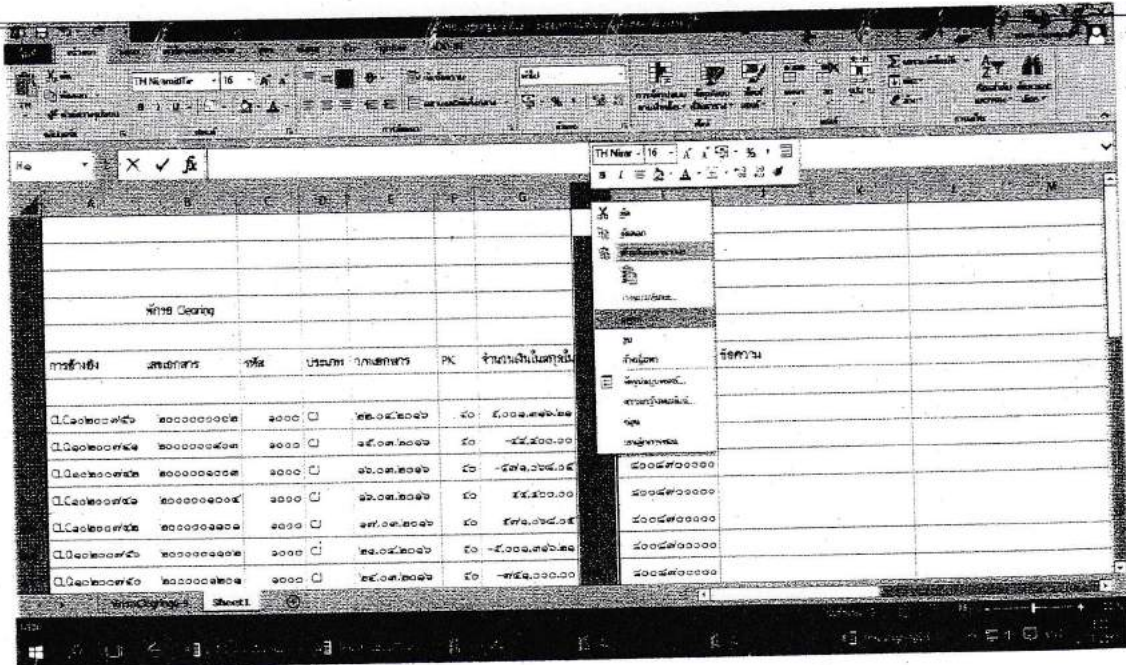

จะปรากฏคอลัมน์เปล่าขึ้นมาหลังคอลัมน์ “จำนวนเงินในสกุลในปท.”

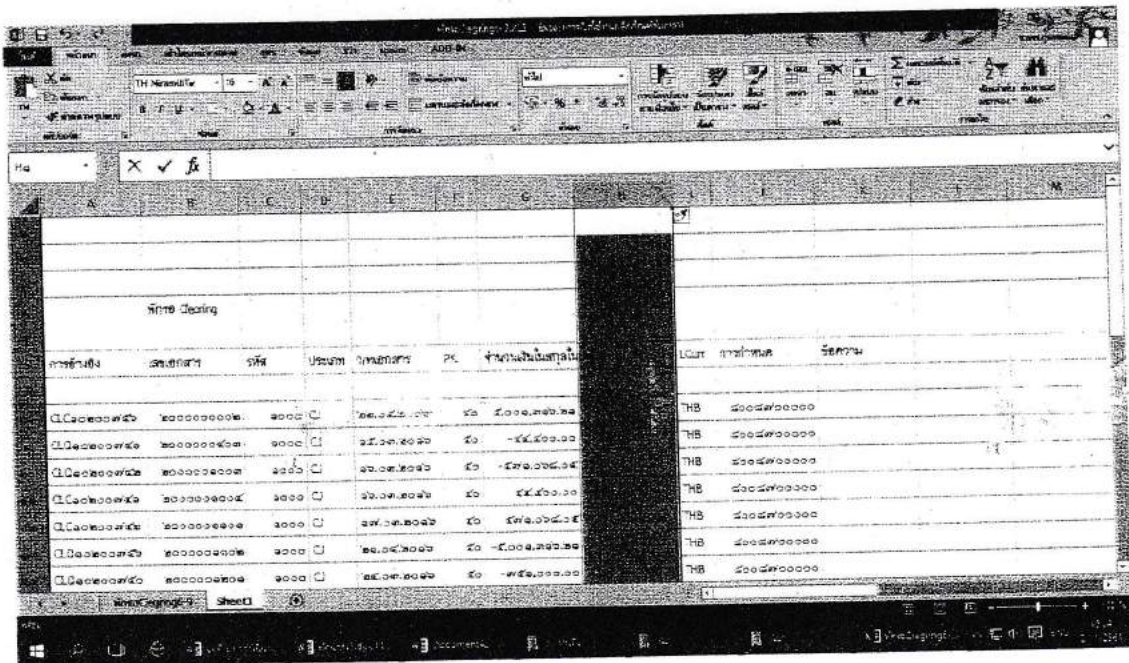

ใส่สูตร =A แล้วเลือกคำว่า ABS ในคอลัมภ์ที่เพิ่มเข้ามาคลิกที่คอลัมภ์ "จำนวนเงินในสกุล
ในปท." ในบรรทัดเดียวกันกับรายการที่พิมพ์สูตรไป แล้วกด ENTER จะปรากฏจำนวนเงินที่เท่ากัน ที่คอลัมภ์
abs

การอ้างอิง	เลขเอกสาร	วันที่	ประเภท	วงเงินเอกสาร	PK	จำนวนเงินในสกุลนี้	sbs	LCur	ค่าทอน	รับรวม
1.D.๑๒๐๐๗๕๖	๒๐๐๐๐๐๐๐๐๒	๒๐๐๐	๑	๒๐๐๕.๒๐๐๖	๕๖	๕,๐๐๐.๐๐๐	=ABS(G๔)	THB	๕๐๐๕๗๐๐๐๐	
1.D.๑๒๐๐๗๕๖	๒๐๐๐๐๐๐๐๐๓	๒๐๐๐	๑	๒๐๐๕.๒๐๐๖	๕๖	-๕,๐๐๐.๐๐๐	ABS(จำนวนนี้)	THB	๕๐๐๕๗๐๐๐๐	
1.D.๑๒๐๐๗๕๖	๒๐๐๐๐๐๐๐๐๔	๒๐๐๐	๑	๒๐๐๕.๒๐๐๖	๕๖	-๕๗๑.๖๖๔๕๕		THB	๕๐๐๕๗๐๐๐๐	
1.D.๑๒๐๐๗๕๖	๒๐๐๐๐๐๐๐๐๕	๒๐๐๐	๑	๒๐๐๕.๒๐๐๖	๕๖	๕๕,๕๐๐.๐๐๐		THB	๕๐๐๕๗๐๐๐๐	
1.D.๑๒๐๐๗๕๖	๒๐๐๐๐๐๐๐๐๖	๒๐๐๐	๑	๒๐๐๕.๒๐๐๖	๕๖	-๕๗๑.๖๖๔๕๕		THB	๕๐๐๕๗๐๐๐๐	
1.D.๑๒๐๐๗๕๖	๒๐๐๐๐๐๐๐๐๗	๒๐๐๐	๑	๒๐๐๕.๒๐๐๖	๕๖	-๕,๐๐๐.๐๐๐.๐๐๐		THB	๕๐๐๕๗๐๐๐๐	
1.D.๑๒๐๐๗๕๖	๒๐๐๐๐๐๐๐๐๘	๒๐๐๐	๑	๒๐๐๕.๒๐๐๖	๕๖	-๕๕,๐๐๐.๐๐๐		THB	๕๐๐๕๗๐๐๐๐	

Copy สูตร ลงทุกบรรทัดรายการ → โดยวางเมาส์ที่มุมซ้ายด้านล่างของบรรทัด
รายการของช่อง "ABS" ให้แสดงเครื่องหมาย + แล้วลากเมาส์จนถึงบรรทัดสุดท้ายที่ต้องการ

การอ้างอิง	เลขเอกสาร	วันที่	ประเภท	วงเงินเอกสาร	PK	จำนวนเงินในสกุลนี้	sbs	LCur	ค่าทอน	รับรวม
1.D.๑๒๐๐๗๕๖	๒๐๐๐๐๐๐๐๐๒	๒๐๐๐	๑	๒๐๐๕.๒๐๐๖	๕๖	๕,๐๐๐.๐๐๐.๐๐๐	๕,๐๐๐.๐๐๐.๐๐๐	THB	๕๐๐๕๗๐๐๐๐	
1.D.๑๒๐๐๗๕๖	๒๐๐๐๐๐๐๐๐๓	๒๐๐๐	๑	๒๐๐๕.๒๐๐๖	๕๖	-๕,๐๐๐.๐๐๐	๕,๐๐๐.๐๐๐	THB	๕๐๐๕๗๐๐๐๐	
1.D.๑๒๐๐๗๕๖	๒๐๐๐๐๐๐๐๐๔	๒๐๐๐	๑	๒๐๐๕.๒๐๐๖	๕๖	-๕๗๑.๖๖๔๕๕	๕๗๑.๖๖๔๕๕	THB	๕๐๐๕๗๐๐๐๐	
1.D.๑๒๐๐๗๕๖	๒๐๐๐๐๐๐๐๐๕	๒๐๐๐	๑	๒๐๐๕.๒๐๐๖	๕๖	๕๕,๕๐๐.๐๐๐	๕๕,๕๐๐.๐๐๐	THB	๕๐๐๕๗๐๐๐๐	
1.D.๑๒๐๐๗๕๖	๒๐๐๐๐๐๐๐๐๖	๒๐๐๐	๑	๒๐๐๕.๒๐๐๖	๕๖	-๕๗๑.๖๖๔๕๕	๕๗๑.๖๖๔๕๕	THB	๕๐๐๕๗๐๐๐๐	
1.D.๑๒๐๐๗๕๖	๒๐๐๐๐๐๐๐๐๗	๒๐๐๐	๑	๒๐๐๕.๒๐๐๖	๕๖	-๕,๐๐๐.๐๐๐.๐๐๐	๕,๐๐๐.๐๐๐.๐๐๐	THB	๕๐๐๕๗๐๐๐๐	
1.D.๑๒๐๐๗๕๖	๒๐๐๐๐๐๐๐๐๘	๒๐๐๐	๑	๒๐๐๕.๒๐๐๖	๕๖	-๕๕,๐๐๐.๐๐๐	๕๕,๐๐๐.๐๐๐	THB	๕๐๐๕๗๐๐๐๐	
1.D.๑๒๐๐๗๕๖	๒๐๐๐๐๐๐๐๐๙	๒๐๐๐	๑	๒๐๐๕.๒๐๐๖	๕๖	-๕,๐๐๕.๒๐๐.๐๐๐	๕,๐๐๕.๒๐๐.๐๐๐	THB	๕๐๐๕๗๐๐๐๐	
1.D.๑๒๐๐๗๕๖	๒๐๐๐๐๐๐๐๐๐	๒๐๐๐	๑	๒๐๐๕.๒๐๐๖	๕๖	-๕๖,๕๖๖.๕๖	๕๖,๕๖๖.๕๖	THB	๕๐๐๕๗๐๐๐๐	

ลากเมาส์ให้ครอบคลุมทุกคอลัมภ์และทุกบรรทัด เลือกเมนู “แทรก” และเลือกแถบเมนู “Pivot Table”

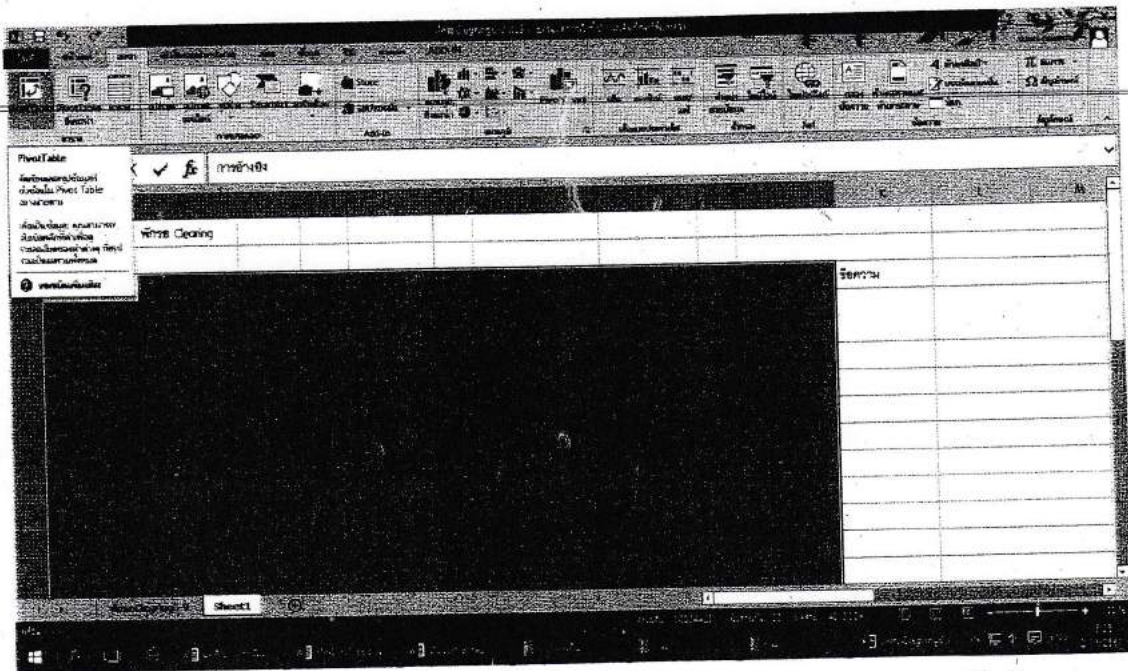

ระบบจะให้ระบุ Sheet ที่เก็บข้อมูลว่าจะให้เก็บที่ใด ให้เลือก “แผนงานใหม่” กด “ตกลง”

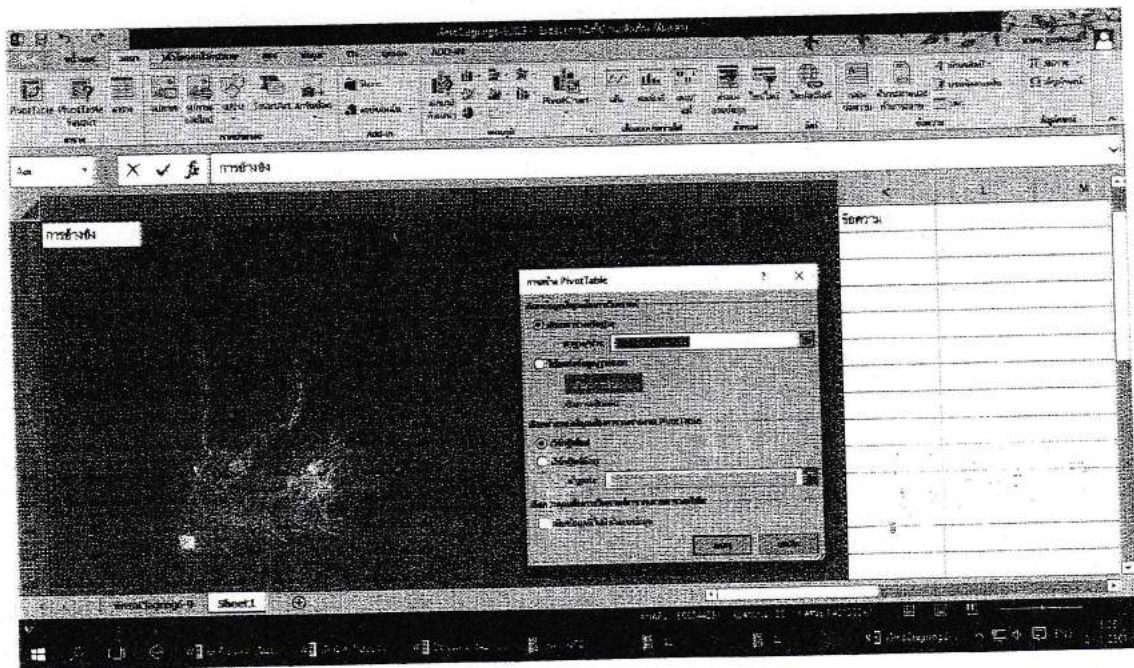

จะปรากฏ ตาราง pivot table ใน sheet ใหม่ ให้เลือกคอลัมภ์เขตข้อมูล Pivot table ด้านขวามือด้านบน

ป้ายชื่อคอลัมภ์ เลือก “ PK”

ป้ายชื่อคอลัมภ์ เลือก “ จำนวนเงินในสกุลใน ปท”

ป้ายชื่อคอลัมภ์ เลือก “ abs”

ลากเขตข้อมูลไปมาระหว่างพื้นที่ด้านล่างดังรูป

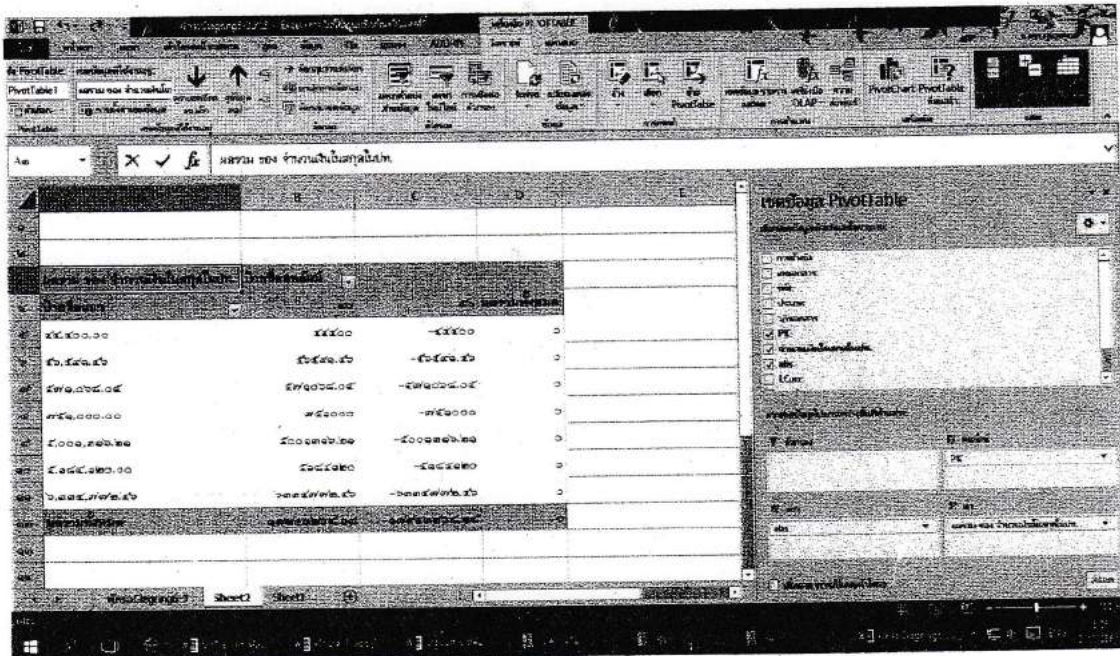

ระบบจะแสดงรายละเอียดการจับคู่ประเภทเอกสาร ในช่องผลรวมทั้งหมด

กรณี ปรากฏเป็น “0” หมายถึง จำนวนเงินคงเหลือระบบสามารถจับคู่เอกสารได้

กรณี ปรากฏไม่เป็น “0” หมายถึง จำนวนเงินคงเหลือระบบไม่สามารถจับคู่เอกสารได้

หากจำนวนเงินในช่อง “ผลรวมทั้งหมด” ไม่เท่ากับศูนย์ (0) ให้ตรวจสอบการบันทึกรายการบัญชีต่อไป

แบบสอบถามความพึงพอใจต่อการปฏิบัติงานของเจ้าหน้าที่ตรวจสอบภายใน กลุ่มตรวจสอบ
ภายในสำนักงานเศรษฐกิจการเกษตร ปี ๒๕๖๑



<https://goo.gl/forms/dW0RQ9SXvBOHO8MS2>

คำตอบ 102 ข้อ



ข้อมูลสรุป แยกรายการ

เปิดรับคำตอบ

ส่วนที่ 1 ข้อมูลทั่วไป

1. ผู้ตอบแบบสอบถาม

คำตอบ 102 ข้อ

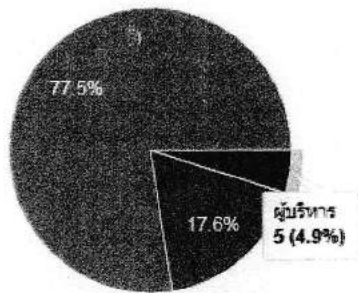

- ผู้บริหาร
- หัวหน้างาน
- ผู้ปฏิบัติงาน

2. สำนักงานเศรษฐกิจการเกษตรที่ (สศท.)

คำตอบ 86 ข้อ

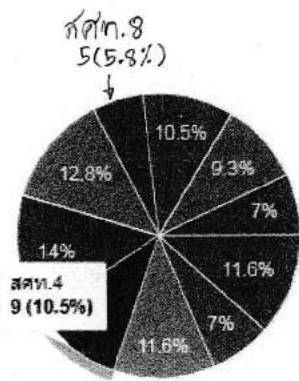

- สศท.1
- สศท.2
- สศท.3
- สศท.4
- สศท.5
- สศท.6
- สศท.7
- สศท.8

2.สำนักงานเศรษฐกิจการเกษตรที่ (สศท.)

คำตอบ 96 ข้อ

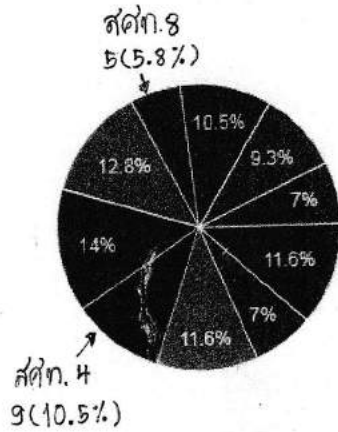

- สศท.9
- สศท.10
- สศท.11
- สศท.12

▲ 2/2

3.ระยะเวลาที่ดำรงตำแหน่งปัจจุบัน

คำตอบ 102 ข้อ

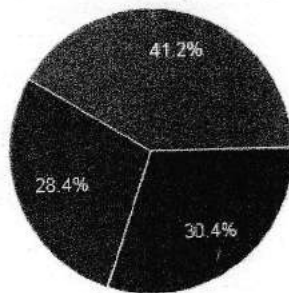

- น้อยกว่า 5 ปี
- 5-10 ปี
- มากกว่า 10 ปี

4.ท่านเคยได้รับการตรวจจากเจ้าหน้าที่ตรวจสอบภายใน

คำตอบ 100 ข้อ

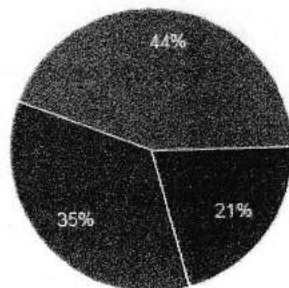

- ได้รับการตรวจครั้งแรก
- 2-4 ครั้ง
- มากกว่า 4 ครั้ง

ส่วนที่ 2 ความพึงพอใจต่อการปฏิบัติงาน

ความพึงพอใจต่อกระบวนการ / ขั้นตอนการตรวจสอบภายใน

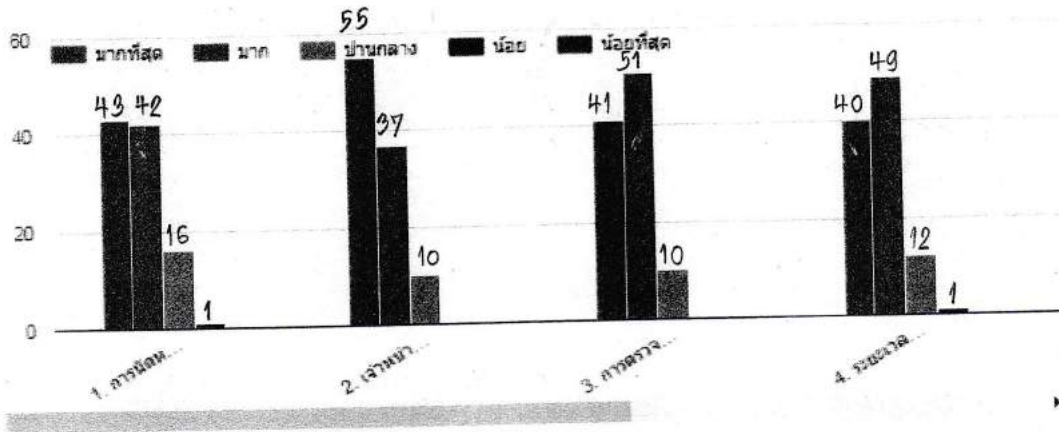

ส่วนที่ 2 ความพึงพอใจต่อการปฏิบัติงาน

ความพึงพอใจต่อกระบวนการ / ขั้นตอนการตรวจสอบภายใน

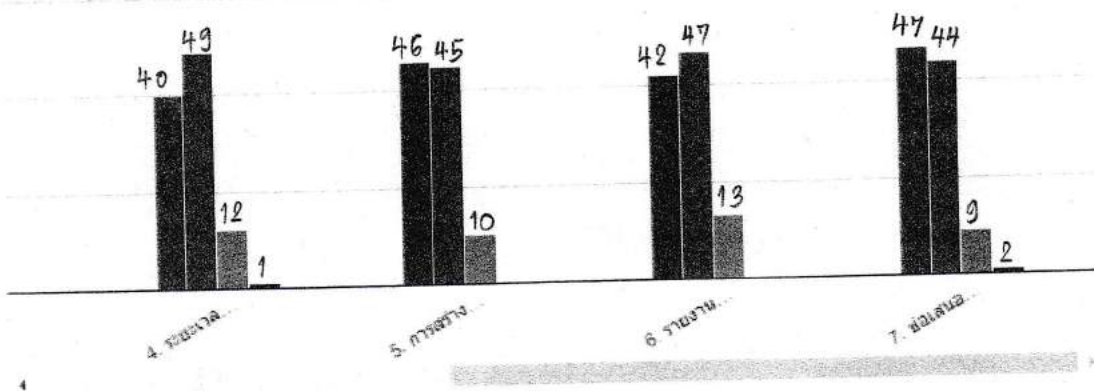

ความพึงพอใจต่อเจ้าหน้าที่ตรวจสอบภายใน

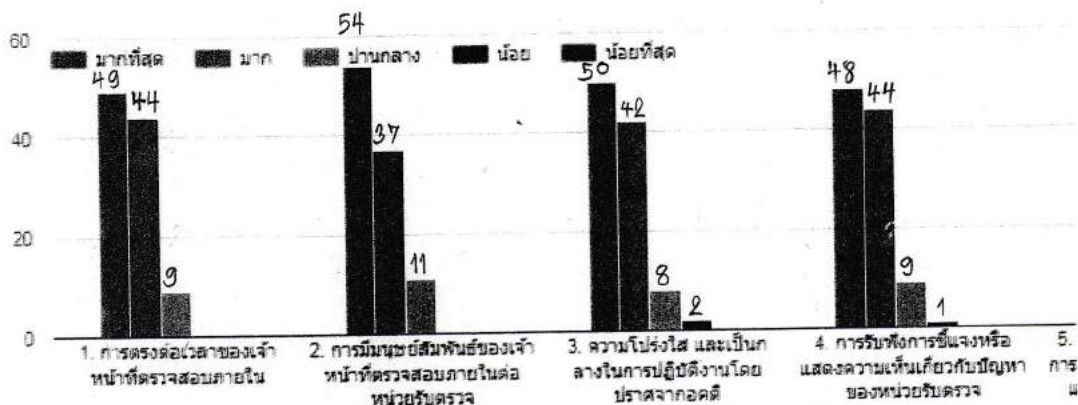

ความพึงพอใจต่อเจ้าหน้าที่ตรวจสอบภายใน

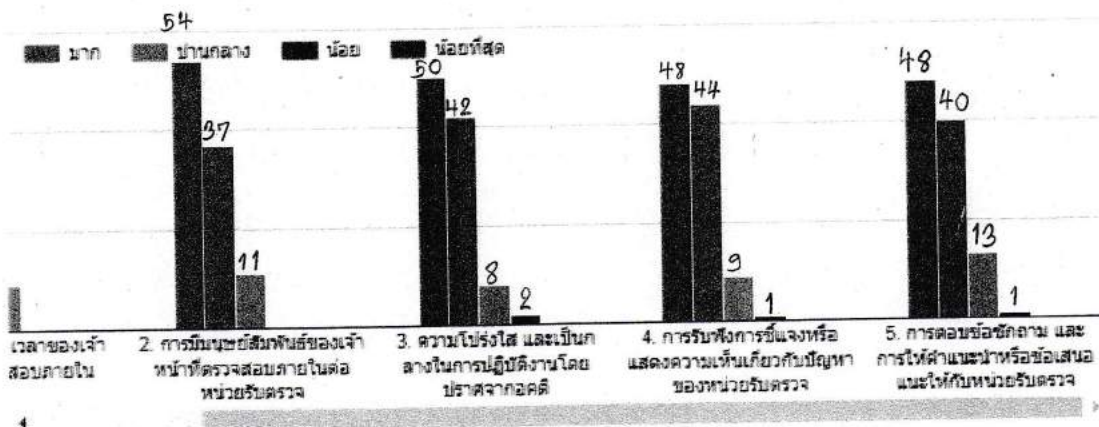

(ถ้าท่านเคยรับบริการการให้คำปรึกษา โปรดให้ข้อมูลในส่วนของความพึงพอใจต่อการบริการให้คำปรึกษา)ความพึงพอใจต่อการบริการให้คำปรึกษา

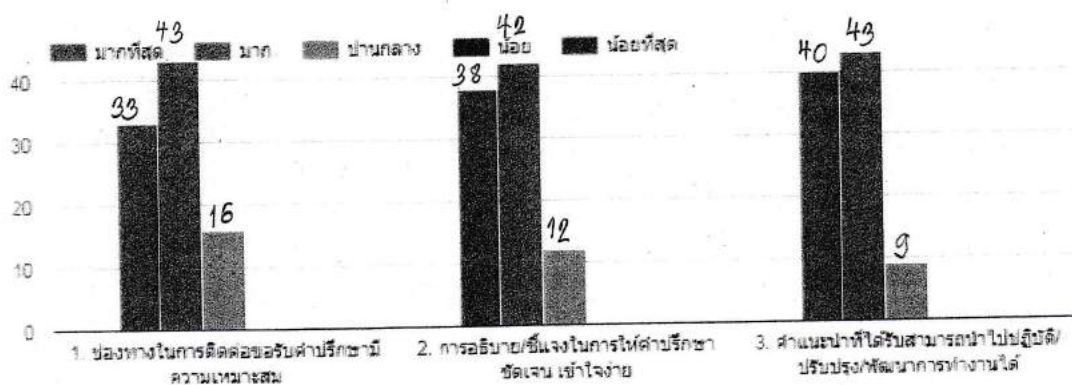

ส่วนที่ 3 ความคิดเห็นและข้อเสนอแนะ

6. ท่านเห็นสมควรให้ตรวจสอบเข้าตรวจสอบการดำเนินงานของ สศท.

คำตอบ 94 ข้อ

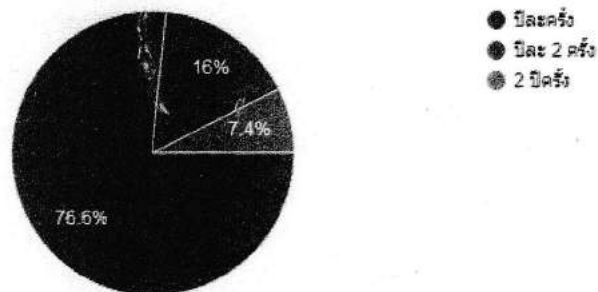

7. ความคิดเห็นเพิ่มเติมอื่นๆ

คำตอบ 4 ข้อ

ไม่มี (2)

น้องคนใสแวนชื่ออะไรครับ

ต้อง เขียน ข้อผิดพลาดที่ หน่วยงานปฏิบัติ เป็นหนังสือ และต้องเขียน ข้อที่ควรปฏิบัติเพิ่มเติมให้เป็นหนังสือด้วย ครับ

กลุ่มตรวจสอบภายใน สำนักงานเศรษฐกิจการเกษตร

2. ตารางสรุปผลการวิเคราะห์ความเสี่ยง 3 ด้าน (การดำเนินงาน การเงิน กฎหมาย)

ประกอบภาระประเมินความเสี่ยงเพื่อวางแผนการตรวจสอบ ประจำปีงบประมาณ พ.ศ. 2562

ลำดับ	หน่วยงาน	ด้านการดำเนินงาน				ด้านการเงิน			ด้านกฎหมาย		ค่าเฉลี่ยคะแนน 3 ด้าน	การจัดลำดับคะแนนรวมทุกด้าน	การตรวจสอบปีที่ผ่านมา				ปี 62	หมายเหตุ
		กลยุทธ์	การปฏิบัติงาน	ค่าเฉลี่ยคะแนน	การจัดลำดับ	ค่าเฉลี่ยคะแนน	การจัดลำดับ	ค่าเฉลี่ยคะแนน	การจัดลำดับ	ปี 58			ปี 59	ปี 60	ปี 61			
1	สำนักงานเลขาธิการกรม	1.672	1.241	1.456	8	1.083	2	1.000	1	1.180	7	✓	✓	✓	✓			
2	กองนโยบายและแผนพัฒนาการเกษตร	2.150	2.000	2.075	18	2.000	15	2.000	5	2.025	18	✓						
3	สำนักวิจัยเศรษฐกิจการเกษตร	1.535	1.435	1.485	10	1.194	5	1.000	1	1.227	9	✓	✓		✓			
4	ศูนย์สารสนเทศการเกษตร	0.830	1.028	0.929	1	1.194	5	1.000	1	1.041	2							
5	ศูนย์ประเมินผล	1.792	1.352	1.572	12	1.333	8	1.000	1	1.302	11							
6	กองเศรษฐกิจการเกษตรต่างประเทศ	1.000	1.000	1.000	2	1.000	1	1.000	1	1.000	1			✓				
7	ศูนย์ปฏิบัติการเศรษฐกิจการเกษตร	1.797	2.009	1.903	16	1.667	14	1.333	2	1.634	16	✓						
8	สำนักงานเศรษฐกิจการเกษตรที่ 1	0.995	1.028	1.011	3	1.111	3	1.333	2	1.152	5	✓	✓		✓			
9	สำนักงานเศรษฐกิจการเกษตรที่ 2	1.098	1.028	1.063	4	1.222	6	1.000	1	1.095	3		✓		✓			
10	สำนักงานเศรษฐกิจการเกษตรที่ 3	1.428	1.301	1.365	7	1.514	12	1.500	3	1.460	12			✓	✓			
11	สำนักงานเศรษฐกิจการเกษตรที่ 4	2.000	2.000	2.000	17	2.000	15	2.000	5	2.000	17			✓	✓			
12	สำนักงานเศรษฐกิจการเกษตรที่ 5	1.777	1.713	1.745	14	1.444	11	1.333	2	1.508	13	✓			✓			
13	สำนักงานเศรษฐกิจการเกษตรที่ 6	1.733	1.213	1.473	9	1.167	4	1.000	1	1.213	8			✓	✓			
14	สำนักงานเศรษฐกิจการเกษตรที่ 7	1.140	1.315	1.227	6	1.222	6	1.000	1	1.150	4			✓	✓			
15	สำนักงานเศรษฐกิจการเกษตรที่ 8	1.836	1.593	1.714	13	1.426	10	1.556	4	1.565	15			✓	✓			
16	สำนักงานเศรษฐกิจการเกษตรที่ 9	1.245	0.963	1.104	5	1.361	9	1.000	1	1.155	6			✓	✓			
17	สำนักงานเศรษฐกิจการเกษตรที่ 10	2.075	1.556	1.815	15	1.528	13	1.333	2	1.559	14			✓	✓			
18	สำนักงานเศรษฐกิจการเกษตรที่ 11	1.583	1.491	1.537	11	1.278	7	1.000	1	1.272	10			✓	✓			
19	สำนักงานเศรษฐกิจการเกษตรที่ 12	1.000	1.000	1.000	2	1.000	1	1.000	1	1.000	1			✓	✓			

กลุ่มตรวจสอบภายใน สำนักงานเศรษฐกิจการเกษตร

3. ตารางสรุปผลการวิเคราะห์ความเสี่ยง 3 ด้าน (การดำเนินงาน การเงิน กฎหมาย) เรียบเรียง 2 ปี ประกอบการประเมินความเสี่ยงเพื่อวางแผนการตรวจสอบ ประจำปีงบประมาณ พ.ศ. 2562

ลำดับ	หน่วยงาน	ด้านการดำเนินงาน O												ด้านการเงิน F				ด้านกฎหมาย C				การจัดลำดับตามคะแนนรวมทุกด้าน	
		กลยุทธ์		การปฏิบัติงาน		ค่าเฉลี่ยคะแนน		การจัดลำดับ		ค่าเฉลี่ยคะแนน		การจัดลำดับ		ค่าเฉลี่ยคะแนน		การจัดลำดับ		ค่าเฉลี่ยคะแนน		การจัดลำดับ			
		ปี 61	ปี 62	ปี 61	ปี 62	ปี 61	ปี 62	ปี 61	ปี 62	ปี 61	ปี 62	ปี 61	ปี 62	ปี 61	ปี 62	ปี 61	ปี 62	ปี 61	ปี 62	ปี 61	ปี 62		
		ปี 61	ปี 62	ปี 61	ปี 62	ปี 61	ปี 62	ปี 61	ปี 62	ปี 61	ปี 62	ปี 61	ปี 62	ปี 61	ปี 62	ปี 61	ปี 62	ปี 61	ปี 62	ปี 61	ปี 62		
1	สำนักงานเลขานุการกรม	2.188	1.672	2.376	1.241	2.282	1.456	3	8	2.000	1.083	1	2	2.500	1.000	5	1	2.261	1.180	1	7		
2	กองนโยบายและแผนพัฒนาการเกษตร	2.505	2.150	2.392	2.000	2.449	2.075	8	18	2.857	2.000	14	15	2.750	2.000	12	5	2.685	2.025	13	18		
3	สำนักวิจัยเศรษฐกิจการเกษตร	2.265	1.535	2.367	1.435	2.316	1.485	4	10	2.703	1.194	8	5	2.670	1.000	9	1	2.563	1.227	6	9		
4	ศูนย์สารสนเทศการเกษตร	2.438	0.830	2.231	1.028	2.334	0.929	5	1	2.493	1.194	5	5	2.960	1.000	18	1	2.596	1.041	10	2		
5	ศูนย์ประเมินผล	2.448	1.792	2.499	1.352	2.473	1.572	10	12	2.657	1.333	7	8	2.620	1.000	8	1	2.584	1.302	8	11		
6	กองเศรษฐกิจการเกษตรต่างประเทศ	2.928	1.000	2.922	1.000	2.925	1.000	19	2	2.933	1.000	17	1	3.000	1.000	19	1	2.953	1.000	19	1		
7	ศูนย์ปฏิบัติการเศรษฐกิจการเกษตร	2.260	1.797	2.294	2.009	2.277	1.903	2	16	2.747	1.667	11	14	2.330	1.333	3	2	2.451	1.634	3	16		
8	สำนักงานเศรษฐกิจการเกษตรที่ 1	2.615	0.995	2.630	1.028	2.623	1.011	14	3	2.740	1.111	10	3	2.730	1.333	11	2	2.698	1.152	14	5		
9	สำนักงานเศรษฐกิจการเกษตรที่ 2	2.765	1.098	2.810	1.028	2.788	1.063	17	4	2.627	1.222	6	6	2.920	1.000	17	1	2.778	1.095	16	3		
10	สำนักงานเศรษฐกิจการเกษตรที่ 3	2.523	1.428	2.454	1.301	2.488	1.365	11	7	2.443	1.514	4	12	2.530	1.500	7	3	2.487	1.460	4	12		
11	สำนักงานเศรษฐกิจการเกษตรที่ 4	2.178	2.000	2.192	2.000	2.185	2.000	1	17	2.937	2.000	18	15	2.420	2.000	4	5	2.514	2.000	5	17		
12	สำนักงานเศรษฐกิจการเกษตรที่ 5	2.458	1.777	2.478	1.713	2.468	1.745	9	14	2.710	1.444	9	11	2.830	1.333	15	2	2.669	1.508	12	13		
13	สำนักงานเศรษฐกิจการเกษตรที่ 6	2.270	1.733	2.436	1.213	2.353	1.473	6	9	2.897	1.167	15	4	2.500	1.000	6	1	2.583	1.213	7	8		
14	สำนักงานเศรษฐกิจการเกษตรที่ 7	2.543	1.140	2.622	1.315	2.582	1.227	13	6	2.983	1.222	19	6	2.800	1.000	13	1	2.789	1.150	18	4		
15	สำนักงานเศรษฐกิจการเกษตรที่ 8	2.515	1.836	2.802	1.593	2.659	1.714	15	13	2.933	1.426	16	10	2.270	1.556	2	4	2.621	1.565	11	15		
16	สำนักงานเศรษฐกิจการเกษตรที่ 9	2.458	1.245	2.349	0.963	2.403	1.104	7	5	2.167	1.361	2	9	2.250	1.000	1	1	2.274	1.155	2	6		
17	สำนักงานเศรษฐกิจการเกษตรที่ 10	2.505	2.075	2.502	1.556	2.504	1.815	12	15	2.433	1.528	3	13	2.830	1.333	14	2	2.589	1.559	9	14		
18	สำนักงานเศรษฐกิจการเกษตรที่ 11	2.658	1.583	2.810	1.491	2.734	1.537	16	11	2.793	1.278	13	7	2.830	1.000	16	1	2.786	1.272	17	10		
19	สำนักงานเศรษฐกิจการเกษตรที่ 12	2.840	1.000	2.869	1.000	2.854	1.000	18	2	2.777	1.000	12	1	2.670	1.000	10	1	2.767	1.000	15	1		